



CONSEJO MUNICIPAL DE GESTION DEL RIESGO DE DESASTRES

PLAN DE CONTINGENCIA

POSIBLE ERUPCION DEL VOLCAN NEVADO DEL RUIZ



AMBALEMA TOLIMA 2021

/Proyecto, Elaboro, Reviso: Lozano F

“Acciones para Volver a Creer 2020 - 2023”
Calle 9 N°2 – 52 Esquina, Palacio Municipal, Teléfono 3167640245
Ambalema – Tolima – Colombia
www.ambalema-tolima.gov.co – alcalde@ambalema-tolima.gov.co – contactenos@ambalema-tolima.gov.co –
cmgrd.ambalema.tolima.mhn@gmail.com
Código Postal 731001 – Código DANE 73030



CONSEJO MUNICIPAL DE GESTION DEL RIESGO DE DESASTRES

1. ASPECTOS GENERALES:

En los últimos meses en el Departamento del Tolima especialmente en la zona Norte, la actividad sísmica y de fumarola se ha agudizado generando alerta entre las instituciones de socorro y comunidad.

Teniendo en cuenta esta situación y el último boletín emitido por el Servicio Geológico Colombiano, considerando que se puede producir una erupción volcánica con avalanchas sobre diferentes ríos, con consecuencias graves para la comunidad Ambalema, por lo tanto el Consejo Municipal de Gestión del Riesgo de Desastres “CMGRD” diseña este Plan de Contingencia en base a normas de seguridad y Jurídicas que contempla el Decreto 919 de 1.989 y Sistema Nacional para la Prevención y Atención de Desastres y el Plan de emergencias del Municipio.

El Alcalde Municipal, El Coordinador y Los Miembros del Consejo Municipal de Gestión del Riesgo de Desastres “CMGRD” con base en las políticas organizacionales nacionales en lo que respecta a la reparación institucional adecuada para la atención de posibles eventualidades, ha elaborado el siguiente Plan de contingencia para atender cualquier situación de riesgo que así lo amerite antes, durante y después de la Erupción Volcánica (PIROCLASTOS) y Avalanchas sobre diferentes ríos, (Lagunilla, Rio Recio y Rio Grande la Magdalena).

Para tal efecto, se establecen puntualmente los aspectos de carácter logísticos, administrativos y operativos que se requieran para la aplicación eficiente de acciones preventivas y asistenciales, ante cualquier situación que lo amerite.

En el Municipio de Ambalema Tolima se tiene sesenta Familias en las Riberas de los Ríos Lagunilla y Rio Recio, el cual anexamos.



CONSEJO MUNICIPAL DE GESTION DEL RIESGO DE DESASTRES

RELACION DE CENSOS RIBEREÑOS

RIO RECIO

No.	NOMBRE DEL JEFE DE FAMILIA	DOCUMENTO DE IDENTIDAD No.
1	BARBARA RAMIREZ	28.858.055
2	GONZALO CASTRO BEDOYA	10.169.491
3	MISAEAL ARIAS MORENO	5.789.779
4	ROSENDO RODRIGUEZ RONDON	5.837.252
5	JHONY GAVIRIA RAMIREZ	79.563.401
6	GERMAIN FORERO	9.040.090
7	MARIELA GUALDRON	63.289.733
8	LUZ ELVIA BANEGA RAMIREZ	30.385.130
9	ANGEL MARIA RODRIGUEZ RONDON	5.837.222
10	NEFTALI RAMIREZ VARGAS	5.837.328

RIO LAGUNILLA

No.	NOMBRE DEL JEFE DE FAMILIA	DOCUMENTO DE IDENTIDAD No.
1	ALIRIO MENDEZ	5.848.829
2	FABIOLA LOZANO	20.394.730
3	FERNANDO RODRIGUEZ	357.863
4	EDER LUIS CONTRERAS	1.068.586.325
5	HERNAN ORTIZ PALMA	190.708
6	MARIA ESNEDA MOLINA	28.576.319
7	RUDY RODOLFO RODRIGUEZ CHAVARRO	9.456.598
8	DIEGO JAVIER CHICA GUIAR	1.106.712.122
9	FERNEY RODRIGUEZ	6.560.755
10	JORGE IVAN BERRIOS	2.473.439
11	EVELIO CONDROS	17.805.605
12	RODRIGO GUZMAN	93.456.230
13	JAIR RAMIREZ	93.456.451
14	CARLOS JULIO CAMPOS	80.401.513
15	MARCO ANTONIO JARAMILLO	10.272.856
16	JOSE FERNEY ARGUELLES GARCIA	5.937.228
17	HERNANDO MENDEZ ORTIZ	5.839.505
18	JOSE LUIS RAMIREZ	1.192.761.650
19	ARMANDO BELTRAN	5.837.104
20	JOSELITO VARGAS	5.837.747
21	WILLIAM FERNANDO ARBELAEZ	93.456.719

“Acciones para Volver a Creer 2020 - 2023”

Calle 9 N°2 – 52 Esquina, Palacio Municipal, Teléfono 3167640245

Ambalema – Tolima – Colombia

www.ambalema-tolima.gov.co – alcalde@ambalema-tolima.gov.co – contactenos@ambalema-tolima.gov.co –

cmgrd.ambalema.tolima.mhn@gmail.com

Código Postal 731001 – Código DANE 73030



CONSEJO MUNICIPAL DE GESTION DEL RIESGO DE DESASTRES

22	LIGIA VARGAS	28.583.571
23	LIBARDO TOCONA GUTIERREZ	12.281.000
24	CARLOS IVAN OTALORA	1.069.432.409
25	JORGE VARGAS CIFUENTES	14.270.851
26	ALBERTO GOMEZ	4.488.760
27	MARIA DIAZA	93.377.425
28	MARINA GUZMAN	65.495.985
29	ISLENA VARGAS	28.603.206
30	MARTIN ROMERO ORDOÑEZ	9.3.456.352
31	ARGENIS RODRIGUEZ	28.576.936
32	GERMAN ACOSTA	
33	EVA URUEÑA	65.496.289
34	VICTOR MANUEL RODRIGUEZ	1.106.712.369
35	NELSON HOYOS	5.837.030
36	JHON JAIDEN BETANCUR	93.298.798
31	NORMA PAEZ	28.576.294
32	IGNACIO VARON	6.024.9022
33	NINFA RONDON ALCALA	28.601.663
34	MARIA OLGA DIAZ	28.601.419
35	IGNACIO ARIZA	6.024.736
36	LIBORIO LOZANO	14.272.217
31	EZEQUIEL MARTINEZ	2.230.474
32	ELSA MENDEZ ÑUNGO	65.499.673

2. CONTEXTO DEL EVENTO Y ESCENARIOS DE AFECTACION:

Teniendo en cuenta los eventos que conllevan a una erupción del nevado del Ruíz y avalanchas sobre diferentes ríos, están registradas en la historia como emergencias que han dejado víctimas, recordando la Avalancha que arrasó la ciudad de Armero el 13 de noviembre de 1.985 pudiendo repetir este fenómeno con afectaciones catastróficas.

3. VERIFICACION DE POSIBLES EVENTOS DE AFECTACION EN EL MUNICIPIO DE AMBALEMA TOLIMADEL DEPARTAMENTO DEL TOLIMA:

Una vez verificados y analizados los posibles eventos y escenarios de afectación derivados de las situaciones particulares en el Municipio de Ambalema Tolima y zonas aledañas:

“Acciones para Volver a Creer 2020 - 2023”

Calle 9 N°2 – 52 Esquina, Palacio Municipal, Teléfono 3167640245
Ambalema – Tolima – Colombia

www.ambalema-tolima.gov.co – alcalde@ambalema-tolima.gov.co – contactenos@ambalema-tolima.gov.co –
cmgrd.ambalema.tolima.mhn@gmail.com

Código Postal 731001 – Código DANE 73030



CONSEJO MUNICIPAL DE GESTION DEL RIESGO DE DESASTRES

- Accidentes Vehiculares.
- Represamiento vehicular.
- Daño de vías carreteables.
- Daño en acueductos.
- Movimientos telúricos.
- Arrasamiento de terrenos rurales (incluyendo cultivos y pastos).
- Destrucción de viviendas en zonas rurales.
- Pérdida infraestructura en zonas rurales.
- Pánico entre la población del Municipio.
- Incendios.
- Daños en redes eléctricas.
- Colapso en atención Hospitalaria.
- Emergencia sanitaria.
- Daños ecológicos y ambientales.
- Inseguridad, saqueos

4. ESCENARIOS POR POSIBLES AFECTACION POR EVENTOS.

Posible Población Afectada	Posible Infraestructura Afectada	Posibles Áreas Comunes Afectadas	Posibles Líneas Vitales Afectadas	Posibles Edificaciones Afectadas
Familias. Estudiantes. Comerciantes Campesinos Rom. Hospitalizados	Puentes Vías Alcaldía Torres Bocatoma Canales de riego	Parques Plazoletas Comercio Viviendas	Telefonía local Gas Acueducto Electricidad Alcantarillado Gasoducto	Hospital Alcaldía Cuartel Colegios Escuelas Iglesias Emisora Estadio Bodegas Instituciones

5. JUSTIFICACION DEL PLAN.

Teniendo en cuenta una avalancha por el rio Lagunilla por erupción del Volcán Nevado del Ruiz, el Norte del Tolima y el Municipio de Ambalema no exento de este evento de acuerdo con el boletín emitido por Servicio Geológico Colombiano el día 21 de abril del 2020 donde se encuentra en Alerta Amarilla

/Proyecto, Elaboro, Reviso: Lozano F

“Acciones para Volver a Creer 2020 - 2023”

Calle 9 N°2 – 52 Esquina, Palacio Municipal, Teléfono 3167640245
Ambalema – Tolima – Colombia

www.ambalema-tolima.gov.co – alcalde@ambalema-tolima.gov.co – contactenos@ambalema-tolima.gov.co – cmgrd.ambalema.tolima.mhn@gmail.com

Código Postal 731001 – Código DANE 73030



CONSEJO MUNICIPAL DE GESTION DEL RIESGO DE DESASTRES

con actividad sísmica y de erupción lo que podría provocar avalanchas, emisión de gases tóxicos, fumarola y lluvias de cenizas y arena exponiendo a los habitantes de Ambalema Tolima.

Por el anterior motivo se elabora el plan de contingencia para apoyar y reforzar las acciones humanitarias del Consejo Municipal de Gestión del Riesgo de Desastres "CMGRD" antes, durante y después de la posible erupción del Volcán Nevado del Ruiz mediante la organización del talento humano y el recurso logístico de la institución, cumpliendo los principios, las Normas y las políticas de la Ley 46 de 1.988 y el Decreto 919 de 1.989, en particular las relacionadas con la aplicación de las normas de lineamientos consignados en el Sistema Nacional Para la Prevención y Atención de Desastres y Plan Municipal de Emergencias.

En el Municipio de Ambalema según Censo elaborado por familias en las riberas de los Ríos Recio y Lagunilla

6. ACCIONES ESTABLECIDAS EN EL MUNICIPIO DE AMBALEMA TOLIMA

6.1 Preparación y Alistamiento

El Municipio de Ambalema Tolima con el CMGRD mantendrá en alerta máxima a sus integrantes hasta previo aviso o cuando se dé el cambio de Alerta Amarilla o Naranja a un estado normal. Se Necesita (01) Radioperador en la Alcaldía Municipal que estará atento antes, durante y después del periodo establecido dentro de este plan, para realizar las acciones de coordinación y respuestas que sean necesarias en cumplimiento de la misión institucional.

6.2 Vigilancia y Monitoreo

El alcalde Municipal, El Coordinador y Los Miembros del Consejo Municipal de Gestión del Riesgo de Desastres "CMGRD" Mantendrán comunicación con el CMGRD Regional e Instituciones de Socorro Departamentales.

6.3 Alerta y Aviso Oportuno

Después de canalizada y analizada la información y una vez detectada la situación de riesgo, se realizará la correspondiente activación interna con las Direcciones encargadas de apoyar las acciones humanitarias derivadas del presente plan. Simultáneamente se hará el intercambio de información necesario con entidades e instancias externas al CMGRD. Para el apoyo de cualquier evento que se presente durante el desarrollo de la erupción y avalanchas del Volcán Nevado del Ruiz.

"Acciones para Volver a Creer 2020 - 2023"

Calle 9 N°2 – 52 Esquina, Palacio Municipal, Teléfono 3167640245
Ambalema – Tolima – Colombia

www.ambalema-tolima.gov.co – alcalde@ambalema-tolima.gov.co – contactenos@ambalema-tolima.gov.co –
cmgrd.ambalema.tolima.mhn@gmail.com

Código Postal 731001 – Código DANE 73030



CONSEJO MUNICIPAL DE GESTION DEL RIESGO DE DESASTRES

6.4 Sistemas de Alerta, Activación y Coordinación

Una vez confirmada la situación de emergencia, de inmediato se activará el sistema operativo en cabeza del Coordinador del CMGRD o su delegado, se informará a los Coordinadores de programas encargados de apoyar acciones humanitarias, Voluntariado e instituciones Departamentales.

Verificada las condiciones de seguridad par a garantizar la intervención del CMGRD se procederá a la activación y desplazamiento previsto del personal, así como el desarrollo de las acciones humanitarias que sean requeridas.

6.5 Acciones que ejecutará el CMGRD del Municipio de Ambalema Tolima

Acciones	Acciones Principales	Acciones Complementarias
Alerta y Alarma	X	
Salvamento, Búsqueda y Rescate	X	
Atención y Traslado de víctimas	X	
Censo a familias afectadas		X
Evaluación preventiva de áreas de riesgo	X	
Apoyo en telecomunicaciones	X	
Organización de Puesto de Mando Unificado	X	
Ubicación de Ambulancias para traslado de lesionados	X	
Manejo de incidentes con productos químicos peligrosos		X
Bienestar del personal que interviene en las acciones humanitarias	X	
Aplicación de medidas preventivas y de atención	X	
Ubicación y apoyo en puntos de encuentro	X	

6.6 Organización Institucional para la Acción

El CMGRD del Municipio de Ambalema Tolima dispondrá de manera adecuada, 17 Cuerpo de Bomberos Voluntarios, empleados Hospital San Antonio: Gerente del Hospital (Medico), 2 Médicos Generales, 1 Medico Rural – 1 Enfermera jefe, 1 Odontóloga, 7 Auxiliares de Enfermería - 1 Bacterióloga - 2 Conductores, 60 Empleados

/Proyecto, Elaboro, Reviso: Lozano F

“Acciones para Volver a Creer 2020 - 2023”

Calle 9 N°2 – 52 Esquina, Palacio Municipal, Teléfono 3167640245
Ambalema – Tolima – Colombia

www.ambalema-tolima.gov.co – alcalde@ambalema-tolima.gov.co – contactenos@ambalema-tolima.gov.co – cmgrd.ambalema.tolima.mhn@gmail.com

Código Postal 731001 – Código DANE 73030



CONSEJO MUNICIPAL DE GESTION DEL RIESGO DE DESASTRES

Alcaldía Municipal, 34 empleados Servicios Públicos, 11 Policías Profesionales y 3 auxiliares quienes conformarán el Talento Humano y Logístico del CMGRD del Municipio de Ambalema Tolima y estarán en alistamiento preventivo.

Adicionalmente, para realizar la prestación de la asistencia humanitaria previamente desarrollará las siguientes acciones:

- Activación de todos y cada uno de los miembros del CMGRD del Municipio de Ambalema, para desarrollar las acciones de respuestas necesarias.
- Activación de los enlaces y canales de comunicación con las instancias Nacional y Departamental que puedan asesorar y apoyar procesos específicos de acciones humanitarias.
- Consolidación de la Acción Humanitaria acordada en el CMGRD Municipal, en un PLAN DE CONTINGENCIA ACTUALIZADO, siguiendo para ello los lineamientos dados en el Plan de Emergencias.
- Socializar de forma permanente los términos del plan de contingencia adoptado, para lograr una amplia comprensión de la acción de respuesta operativa, las circunstancias y normas de procedimientos que deberán ser adoptadas y aplicadas por cada persona y dirección del CMGRD.
- Disponer de forma organizada los equipos y suministros en las bodegas, atendiendo los parámetros del sistema de Preparativos y efectuar las acciones de mantenimiento.
- Disponer de un inventario real del Talento Humano, Telecomunicaciones, y recurso logístico del CMGRD.
- Gestionar los aspectos correspondientes a la uniformidad y carnetización de los Directivos, Empleados y Voluntarios, así como la correspondiente señalización según los parámetros nacionales de los vehículos, telecomunicaciones y las instalaciones de que disponga el CMGRD.

7. Responsables

RESPONSABLES	CARGO	CELULAR
Justiniano Chacón Orjuela	Alcalde Municipal - Ambalema Tolima	3167640245, 3185853653, 3214446030
Francisco Lozano	Coordinador Municipal de Gestión del Riesgo de Desastres – CMGRD	3167640245, 3155630941, 3204186109, 3167613677

/Proyecto, Elaboro, Reviso: Lozano F



CONSEJO MUNICIPAL DE GESTION DEL RIESGO DE DESASTRES

Sergio Julián Aponte Rojas	Secretario de Planeación Infraestructura y TICS	
Dagoberto Gutiérrez	Unidad Municipal de Asistencia Técnica Agropecuaria – UMATA	3167640245, 3118470414
Lida Marcela Mendoza Sánchez	Gerente Empresa de Servicios Públicos Domiciliarios	3203477259
Policía Nacional		3102393285
Alcanos de Colombia (Gas Natural)		3175023256, 018000954141
Organización Pajonales S.A.S		3124496315, 3102057194, 82658178
Asorrecio		3174400508, (8)2894061, (8)2894077
Fedearroz		1 425 1150
Santuario		3182823233
Karol Paola Serrano Rozo	Secretario de Hacienda y Tesorería	3167640245, 3123131206
Bomberos Voluntarios		3103293156
Carlos Iván Rivera Carrillo	Comisario de Familia Municipal	3167640245, 3103340902
Hospital San Antonio		3156519175, 310795725, 3138759281
Johanna Castro Gómez	Jefe de la Unidad de Desarrollo Social y Comunitario	3167640245, 3183248768
Alfonso Guerrero	ASOJUNTAS	3202311159
Sandra Mireya Mateus Salazar	Secretario General y de Gobierno	3135484674

/Proyecto, Elaboro, Reviso: Lozano F



CONSEJO MUNICIPAL DE GESTION DEL RIESGO DE DESASTRES

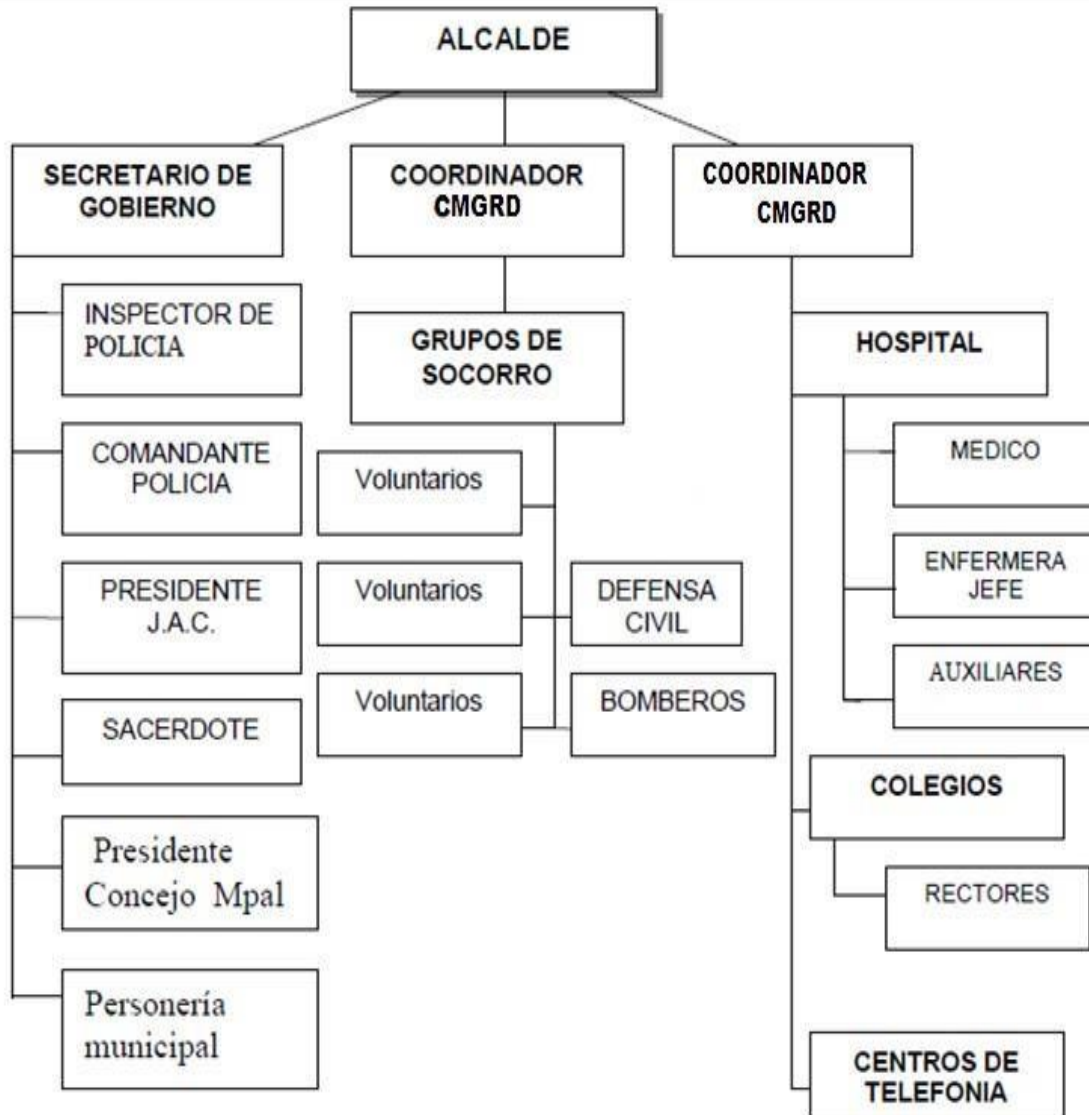

Los respectivos listados de personal estarán disponibles de forma permanente en cada una de las instituciones y dependencias que pertenecen al CMGRD para el efecto de activación del plan y consultas que se requieren durante el desarrollo del operativo.

/Proyecto, Elaboro, Reviso: Lozano F

“Acciones para Volver a Creer 2020 - 2023”

Calle 9 N°2 – 52 Esquina, Palacio Municipal, Teléfono 3167640245

Ambalema – Tolima – Colombia

www.ambalema-tolima.gov.co – alcalde@ambalema-tolima.gov.co – contactenos@ambalema-tolima.gov.co –

cmgrd.ambalema.tolima.mhn@gmail.com

Código Postal 731001 – Código DANE 73030



CONSEJO MUNICIPAL DE GESTION DEL RIESGO DE DESASTRES

8. Equipos y Materiales.

CANTIDAD DISPONIBLE	ELEMENTOS	POR CONSEGUIR
Alarmas de sistema de alerta Temprana	4 (Zona Rural), 1 (Casco Urbano)	
Radios	3	
Campamentos (Carpas tipo Hangar)	4	
Moto Bombas	2	
Camillas	2	
Motosierra	2	X
Machetes	20	X
Linternas	20	X
Tanques para almacenamiento de agua Potable	15	X
Camillas	2	X
Colchonetas	70	X
Radios para comunicación Interna	2	X
Mejoramiento de Vías alternas y principales	4	X
Dotación del Hospital		X
Radio Operador	1	X

81. Vehículos para transporte

CANTIDAD	ESPECIFICACIONES
1	Ambulancia (Hospital)
1	Carro de Bomberos
1	Volqueta
1	Retroexcavadora
1	Camioneta
1	Buseta
1	Carro Compactador

9. Organización en el Terreno

El personal cuenta con la sede de Bomberos en alistamiento preventivo, se dispone Coordinador General del CMGRD, estableciendo un equipo de respuesta, los cuales contarán con la dotación disponible.

Durante la Jornada se Necesita 1 Radio Operador instalado en la Acadia

“Acciones para Volver a Creer 2020 - 2023”

Calle 9 N°2 – 52 Esquina, Palacio Municipal, Teléfono 3167640245

Ambalema – Tolima – Colombia

www.ambalema-tolima.gov.co – alcalde@ambalema-tolima.gov.co – contactenos@ambalema-tolima.gov.co –

cmgrd.ambalema.tolima.mhn@gmail.com

Código Postal 731001 – Código DANE 73030



CONSEJO MUNICIPAL DE GESTION DEL RIESGO DE DESASTRES

Municipal, para efectuar los enlaces necesarios, ya sea con cada una de las coordinaciones, grupo de socorro y Grupos de Apoyo del Departamento.

10. Correlación del Plan con las diferentes instancias del Municipio

El coordinador del CMGRD Coordinará con cada una de los grupos de socorro e instituciones locales y si se requiere apoyo departamental para llevar a cabo con éxito lo contemplado en el presente plan de contingencia.

10.1 Hospital San Antonio E.S.E

Precisa el desarrollo de actividades que permiten acciones hospitalarias, remisión de heridos y pacientes a hospitales de mayor nivel de complejidad, apoyo en vigilancia y calidad del agua, alimentos, control de plagas, vertimientos de aguas residuales y residuos sólidos.

10.2 Cuerpo de Bomberos Voluntarios

Atenderá actividades relacionadas con fuego, búsqueda y rescate, abastecimiento de agua, apoyo en situación de movimientos telúricos, activación de las alarmas autorizadas por el alcalde o Gobernador, comunicaciones.

10.3 Policía Nacional y Fuerzas Militares

Implementa medidas que conlleven a la seguridad a salvaguardar la vida y bienes de la población, igualmente participara en acciones de seguridad vial, comunicaciones y transporte.

10.4 Instituciones Públicas

Actuar conforme a sus funciones, principios, fines y prioridades ante una situación de emergencia antes, durante y después. (Cortolima, Ica, Bienestar Familiar, Sena, Instituciones Educativas, Personería, Alcaldía Municipal, Comisaria de Familia, Unidad de Desarrollo Social y Comunitario, UMATA, CMGRD, secretaria de Gobierno, Fiscalía, entre otras).



CONSEJO MUNICIPAL DE GESTION DEL RIESGO DE DESASTRES

10.5 Consejo Municipal de Gestión del Riesgo de Desastres

En pleno mantendrá permanente contacto con los coordinadores generales de logística, comunicaciones, educación y de cada uno de los directores de cada grupo de socorro, brindando solucionar situaciones de apoyo financiero, administrativo, jurídico y operativo para la ejecución del plan contemplado.

Acuerda con los grupos operativos, técnicos y educativos los respectivos albergues, vías de evacuación, puntos de encuentros.

Gestionar y comunicar a instancias mayores sobre las necesidades requeridas para la atención de la emergencia.

10.6 Recursos Financieros

El CMGRD se financia inicialmente con recursos propios de la Alcaldía, luego se solicita ayuda a la Gobernación del Tolima y el Estado Nacional e internacional.

11. Mecanismo de Información y Reportes de Situación

11.1 Información Interna

Será analizada por el coordinador del CMGRD por medio del radio operador (radio y celular) o cada uno de los directores, Coordinadores o presidentes de los grupos de socorro y oficina departamental de cada institución de socorro.

Se harán reportes periódicos por radio y comunicados a las sedes departamentales informando sobre el evento.

11.2 Información Externa (A medios de comunicación)

Para afecto de información a medios externos la Coordinación de comunicaciones bajo la supervisión del Coordinador del CMGRD ofrecerá boletín con periodicidad según la evolución de la emergencia.

12. Aspectos de Seguridad

Durante la emergencia se suspenderán las clases en los colegios, informando a la secretaria de Educación Departamental.

/Proyecto, Elaboro, Reviso: Lozano F



CONSEJO MUNICIPAL DE GESTION DEL RIESGO DE DESASTRES

Los grupos operativos están en alistamiento 24 horas con equipo de dotación revisado y al alcance.

Cada uno de los participantes del CMGRD aplicara las normas y disposiciones en todo momento contempladas en su reglamento para la seguridad en terreno.

Dentro del carácter de emergencia se debe llamar a cada uno de los CMGRD Voluntarios y demás entidades para ejecutar una operación de emergencia.

Una vez recibida la notificación de emergencia las autoridades deberán garantizar lo referente a la seguridad en el lugar del evento.

13. Plan Operativo

De acuerdo con lo dispuesto por el CMGRD, se permite dar las siguientes indicaciones operativas en la atención por la activación del Volcán Nevado del Ruiz:

Se conforma el Puesto de Mando Unificado - PMU en la Alcaldía Municipal, con la necesidad de un Radio Operador permanente 24 horas, que tiene comunicación con los diferentes cuerpos de socorro del municipio y del Departamento.

Se inicia plan Educativo para socializar la problemática de Alerta Naranja hacia las comunidades rurales que son directamente afectadas por avalancha y urbanas por pánico por cercanía al área de influencia. Hay que tener en cuenta que toda la región está expuesta a afectaciones por emanación de gases, cenizas, arenas, piroclásticos, movimientos telúricos.

El CMGRD en pleno se reúne periódicamente para analizar y evaluar la situación día a día.

Los organismos de socorro están en alerta máxima para atender la emergencia.

Se dispone de vías de evacuación (Desde el parque principal (Punto de Salida) Calle 8 (Vía de Evacuación) y puntos de encuentro (Punto de Encuentro No. 01 "Parque Deportivo Santa Lucia" y Punto de Encuentro No. 02 Opcional "Planta de Acueducto") – Anexo No. 02-

/Proyecto, Elaboro, Reviso: Lozano F



CONSEJO MUNICIPAL DE GESTION DEL RIESGO DE DESASTRES

Los Puntos de encuentro son: Planta Tratamiento Acueducto Municipal, Parque de Santa Lucia, Lote Villa Teresa I Etapa (Zona Urbana), Para la zona rural: Reserva Natural de la Vereda el Danubio – Parte Alta y Finca Santuario (Zona Norte “Rio Lagunilla”), El Alto de la Mojarra – Vereda Boquerón, Alto del Mangón – Vereda Mango Tajomedio, Meseta Pajonales (Zona Occidente “Rio Recio”) – Anexo No. 01-

Se debe realizar previamente un censo en la zona rural para saber la cantidad de familias afectadas

Se ubicarán sitios para posibles albergues con carpas o infraestructura; se recomienda hacer evaluación de familias que puedan auto albergarse en casas de familiares o amigos; los sitios de albergues son: Centro de Integración Ciudadana – CIC, Estadio Municipal, Colegios (Urbano y Rural).

Los integrantes del CMGRD deben tener prendidos los celulares y radio teléfonos 24 horas.

La Alcaldía gestionara los recursos financieros para la ejecución del Plan de Contingencia y operativo.

14. Responsables

Este Plan de Acción estará bajo la responsabilidad del CMGRD, coordinadores, presidentes o directores de cada uno de los organismos de socorro.



JUSTINIANO CHACON ORJUELA
Alcalde Municipal



JOSE FRANCISCO LOZANO
Apoyo Ambiente y Gestión del
Riesgo CMGRD

/Proyecto, Elaboro, Reviso: Lozano F



CONSEJO MUNICIPAL DE GESTION DEL RIESGO DE DESASTRES

ANEXOS

No. 1 mapas de Ambalema (2) e Incidencia a causa de la Posible Erupción del Nevado del Ruiz (3)

No. 2 mapa Ruta de Evacuación (1)

/Proyecto, Elaboro, Reviso: Lozano F



CONSEJO MUNICIPAL DE GESTION DEL RIESGO DE DESASTRES



/Proyecto, Elaboro, Reviso: Lozano F

“Acciones para Volver a Creer 2020 - 2023”

Calle 9 N°2 – 52 Esquina, Palacio Municipal, Teléfono 3167640245
Ambalema – Tolima – Colombia

www.ambalema-tolima.gov.co – alcalde@ambalema-tolima.gov.co – contactenos@ambalema-tolima.gov.co –
cmgrd.ambalema.tolima.mhn@gmail.com

Código Postal 731001 – Código DANE 73030



CONSEJO MUNICIPAL DE GESTION DEL RIESGO DE DESASTRES

Mapa de Incidencia Nevado del Ruiz

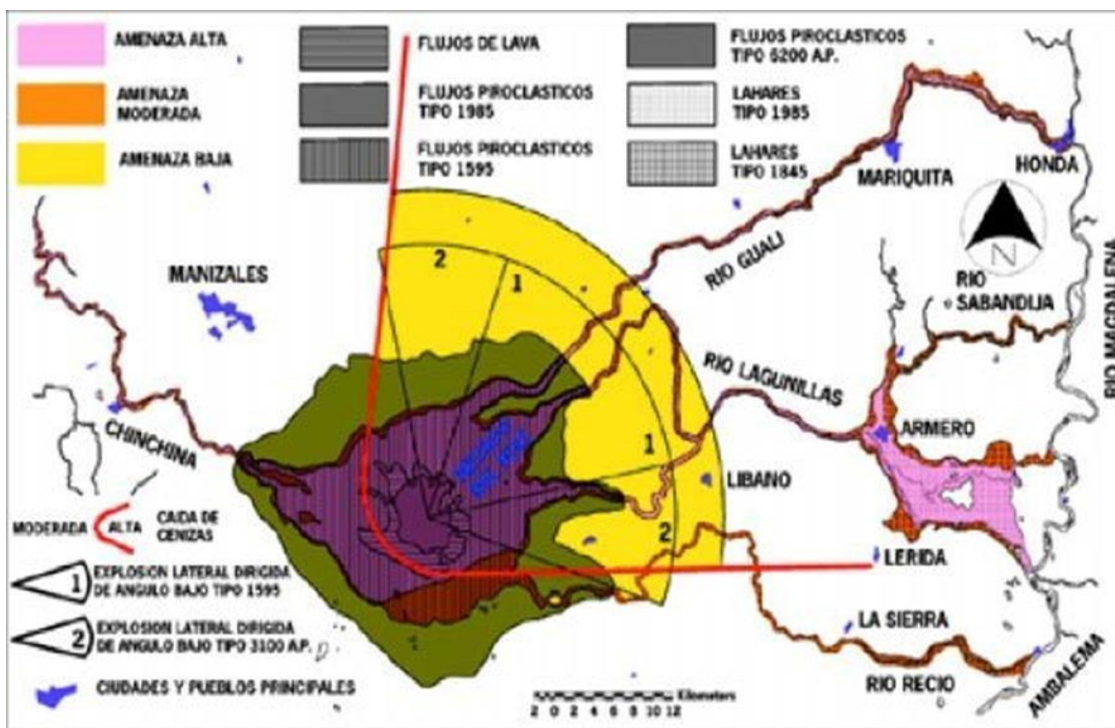
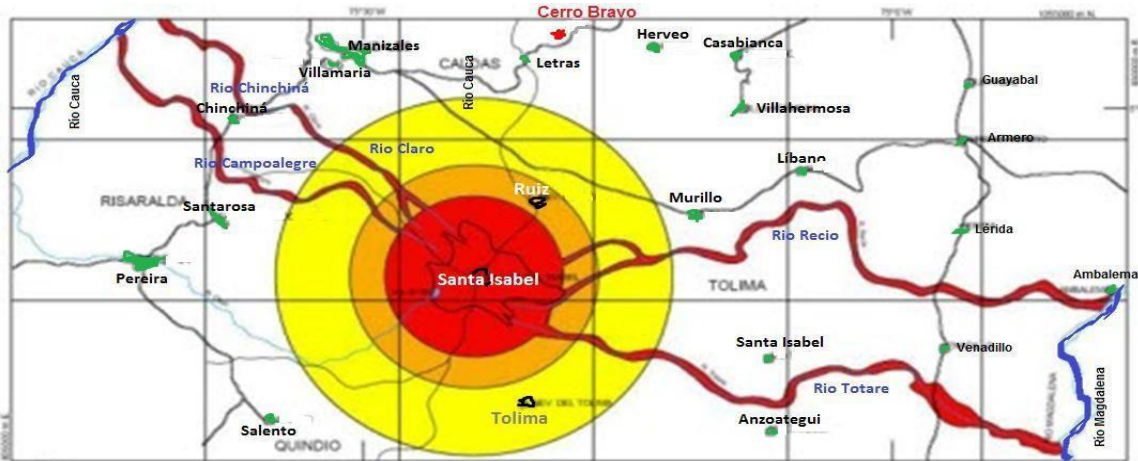

/Proyecto, Elaboro, Reviso: Lozano F

“Acciones para Volver a Creer 2020 - 2023”

Calle 9 N°2 – 52 Esquina, Palacio Municipal, Teléfono 3167640245

Ambalema – Tolima – Colombia

www.ambalema-tolima.gov.co – alcalde@ambalema-tolima.gov.co – contactenos@ambalema-tolima.gov.co –

cmgrd.ambalema.tolima.mhn@gmail.com

Código Postal 731001 – Código DANE 73030



CONSEJO MUNICIPAL DE GESTION DEL RIESGO DE DESASTRES

MAPA DE AMENAZA VOLCÁNICA DEL VOLCÁN NEVADO DEL RUIZ, TERCERA VERSIÓN (2015)

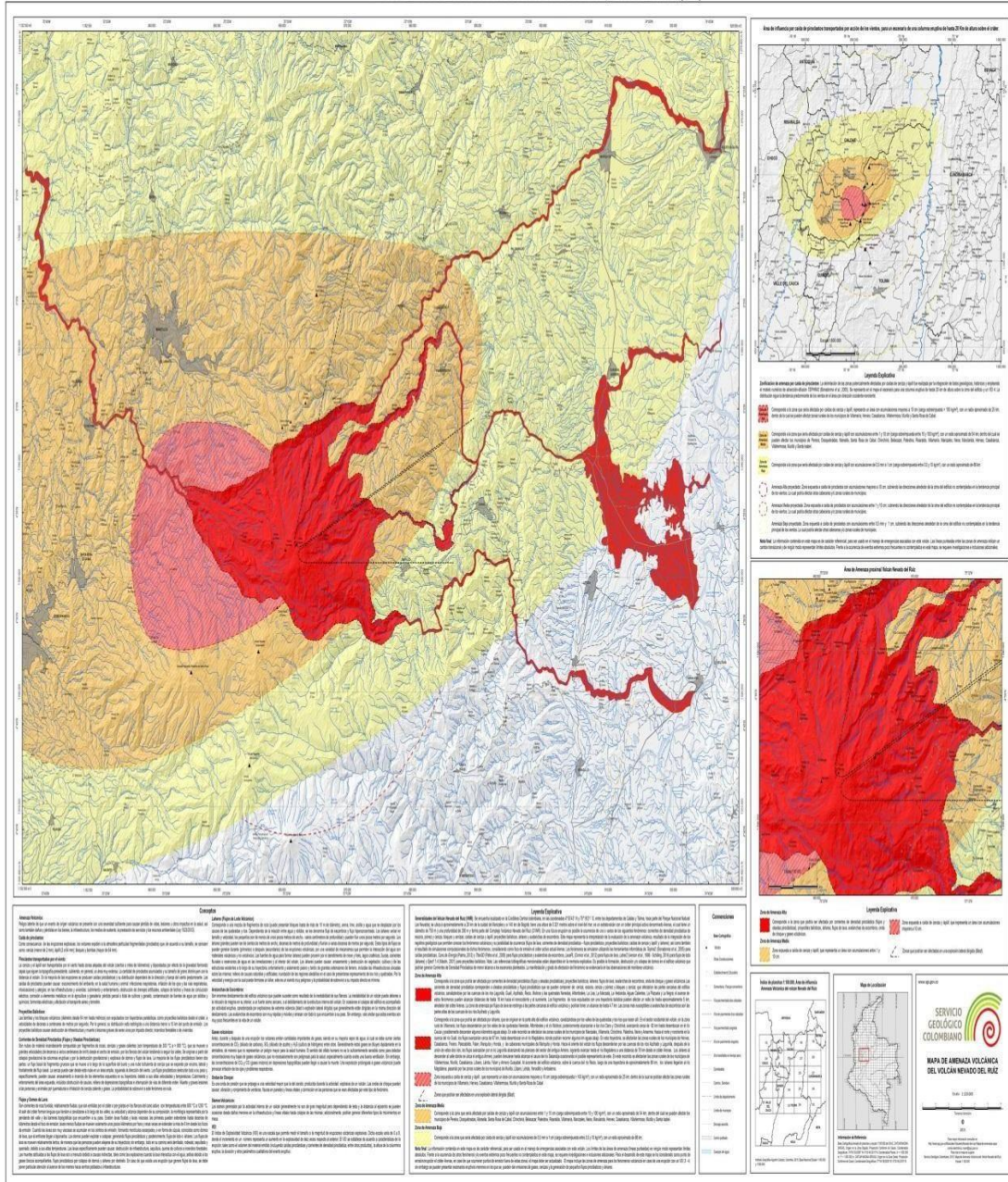

/Proyecto, Elaboro, Reviso: Lozano F

“Acciones para Volver a Crear 2020 - 2023”

Calle 9 N°2 – 52 Esquina, Palacio Municipal, Teléfono 3167640245
 Ambalema – Tolima – Colombia

www.ambalema-tolima.gov.co – alcalde@ambalema-tolima.gov.co – contactenos@ambalema-tolima.gov.co – cmgrd.ambalema.tolima.mhn@gmail.com

Código Postal 731001 – Código DANE 73030