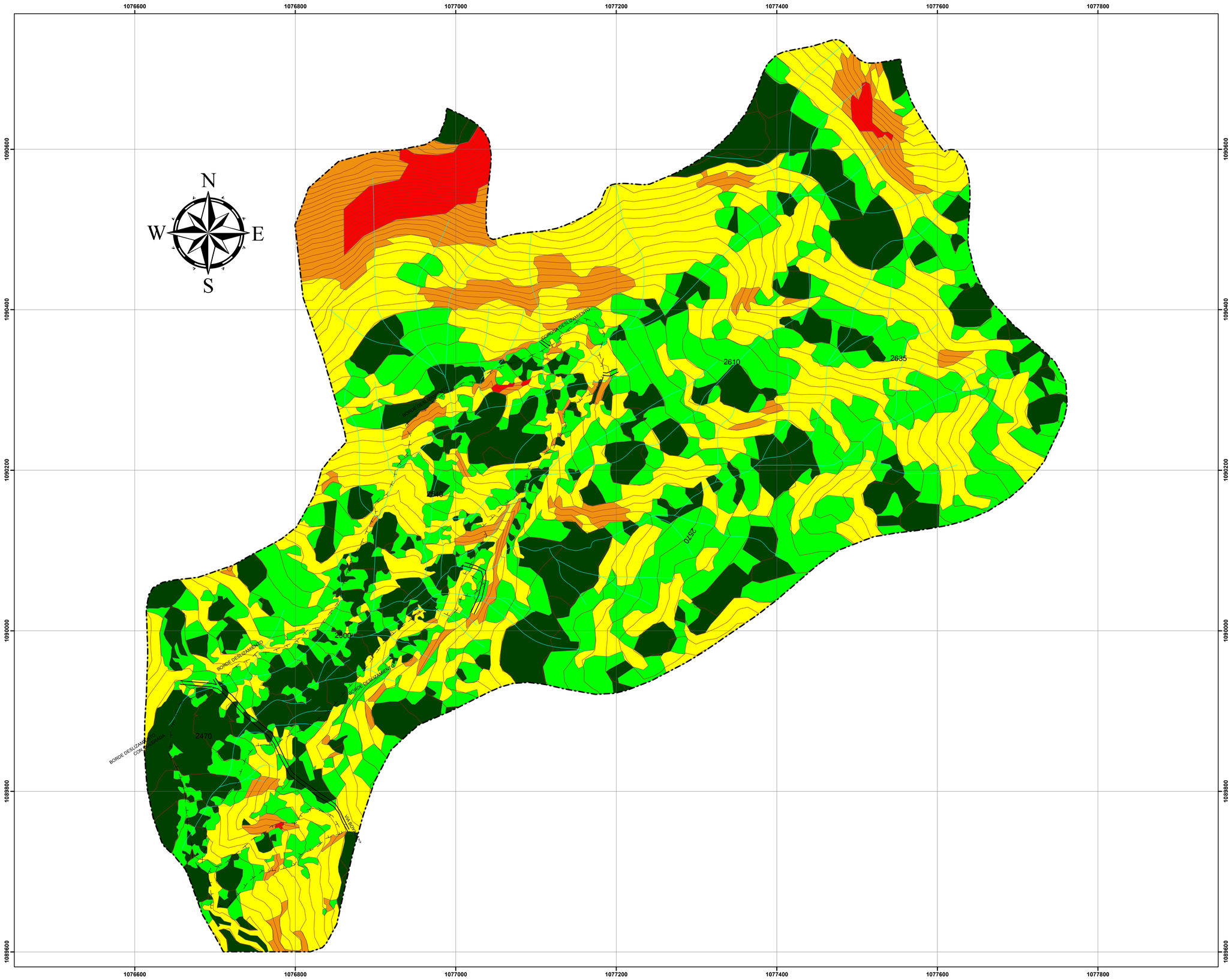

LEYENDA

- Inclinaciones entre 0 y 10 grados
- Inclinaciones entre 10 y 15 grados
- Inclinaciones entre 15 y 30 grados
- Inclinaciones entre 30 a 45 grados
- Inclinaciones mayores a 45 grados

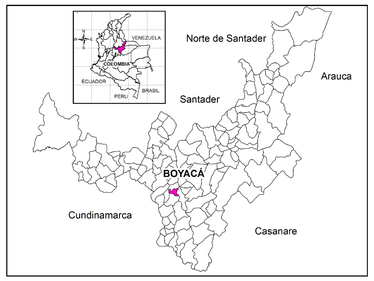

INFORMACIÓN DE REFERENCIA

PROYECCION	Gauss-Krueger, Colombia (Transversa de Mercator)
DATUM	Magna - Sirgas
ELIPSOIDE	GRS-1980
ORIGEN EN LA ZONA	BOGOTÁ
Coordenadas Geográficas	4° 35' 46.3215" Lat.Norte 74°04'39,0285" Long. Oeste
Coordenadas Planas	1'000.000 metros Norte 1'000.000 metros Este

CONVENCIONES

- Puntos de control
  - Puntos de estacionamiento — Pe
  - Puntos de referencia — PRef
  - Viviendas
  - Trapiche
- Transporte e instalaciones
  - Limite de vía
  - Poste — W
- Hidrografia
  - Canal
  - Humedal
- Relieve
  - Curvas de nivel indice
  - Curvas de nivel intermedia
- Geologia
  - Flujo de detritos
  - Grietas
  - Deslizamiento
  - Reptación

MINISTERIO DE AMBIENTE Y DESARROLLO SOSTENIBLE
FONDO DE COMPENSACIÓN AMBIENTAL FCA
CORPORACIÓN AUTÓNOMA REGIONAL DE CHIVOR –CORPOCHIVOR

UNIVERSIDAD PEDAGOGICA Y TECNOLOGICA DE COLOMBIA
EJECUTOR CONTRATO INTERADMINISTRATIVO N° 038-2012

PROYECTO
REALIZAR 25 ESTUDIOS DE RIESGO (AMENAZA Y VULNERABILIDAD) Y DISEÑOS DE OBRAS EN ÁREAS AFECTADAS POR FENÓMENOS DE REMOCIÓN DE MASA EN LOS MUNICIPIOS DE LA JURISDICCIÓN DE LA CORPORACIÓN AUTÓNOMA REGIONAL DE CHIVOR - CORPOCHIVOR

DIRECTOR TÉCNICO UPTC
ING. CARLOS JULIO RODRÍGUEZ CÁRDENAS

VoBo
SUPERVISOR CORPOCHIVOR

CONTIENE :
Mapa de Pendientes
Planta

DEPARTAMENTO: BOYACÁ
MUNICIPIO: JENESANO
FECHA: AGOSTO 2013
ESCALA: 1:2500
AREA: 64 Ha
PL 4 DE PL 9