



**Plan de Desarrollo
“Cali Progresa Contigo”
2016-2019**

Eje: Cali Amable y Sostenible

Alcalde - Maurice Armitage Cadavid

**Proyectos estratégicos para le Gestión del Riesgo en el Municipio de
Santiago de Cali**



**ALCALDÍA DE
SANTIAGO DE CALI**

DISEÑO E INSTALACIÓN DE MAPAS DE RIESGO DIDÁCTICOS EN EL MUNICIPIO SANTIAGO DE CALI

Diseño e Instalación de Mapas de Riesgo Didácticos en el Municipio Santiago de Cali

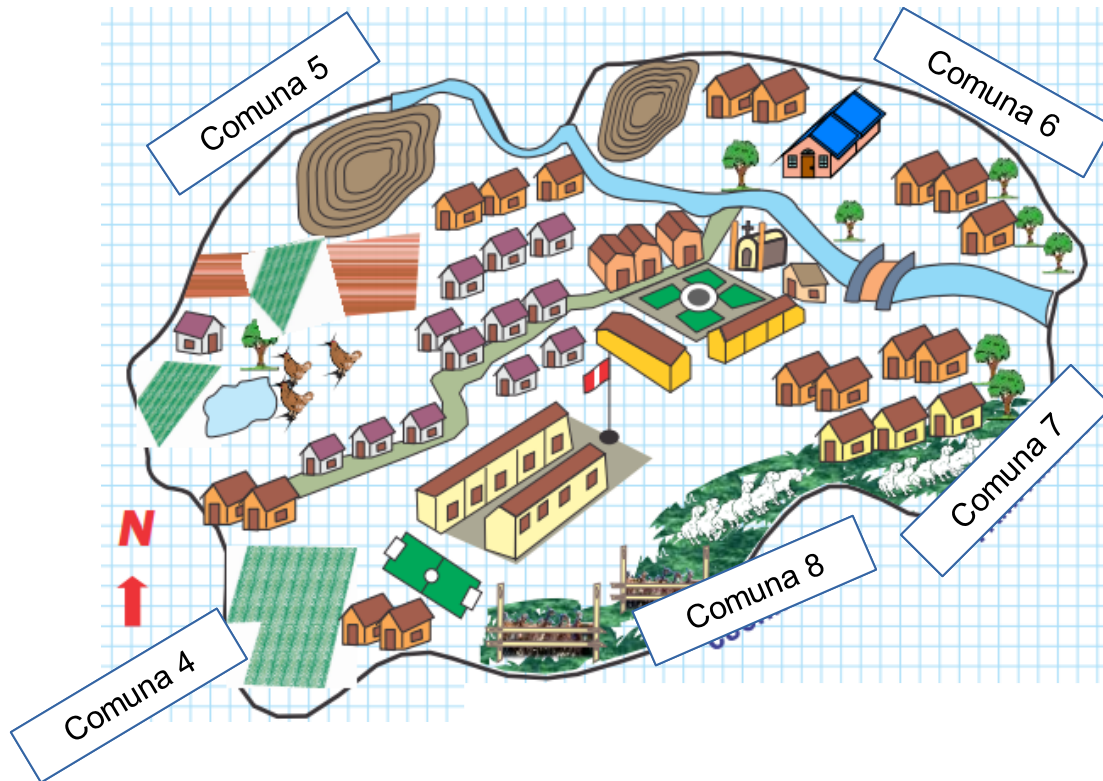

ACTIVIDADES A REALIZARSE DEL PROYECTO Y PONDERACIÓN

Ejecución

Apoyar el desarrollo de la Gestión administrativa, elaboración de estudios previos y seguimiento a la ejecución de las actividades de la ficha Diseño e Instalación de Mapas de Riesgo en el Municipio de Santiago de Cali.

→ 25 %

Convocar a la comunidad para la elaboración de los mapas comunales de riesgos

→ 20 %

Elaborar los mapas de riesgos con la participación de los habitantes de las diferentes comunas y corregimiento

→ 20 %

Construir los mapas comunales de riesgo de acuerdo a los mapas comunitarios de Planificación del Territorio

→ 35 %

ACTIVIDADES A REALIZARSE DEL PROYECTO Y PONDERACIÓN

Ejecución

Publicar los mapas comunitarios de riesgo de cada comuna y corregimiento

→ 20 %

Difundir los mapas comunales de riesgo

→ 20 %

Diseñar las artes de los mapas que se instalarán

→ 20 %

Instalar los mapas de riesgo en cada comunas y corregimientos de Cali

→ 40 %

ZONAS BENEFICIADAS DEL IMPACTO DEL PROYECTO

CORREGIMIENTOS

38.627

Población
estimada

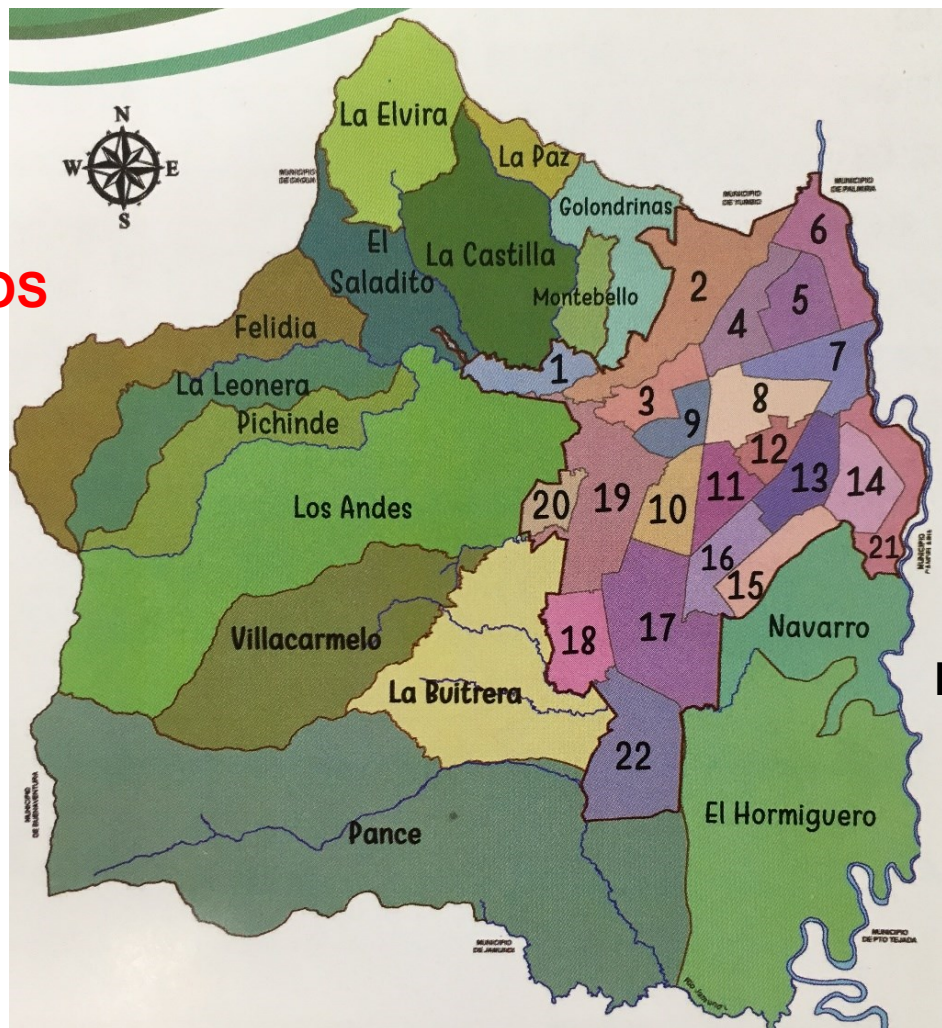

COMUNAS

2.408.866

Población
estimada

Fuente: DANE población estimada a 2018.

CONTRATACIÓN REALIZADA

OPORTUNIDAD

- Ubicar donde están las personas vulnerables.
- Toma de decisiones por parte de las autoridades competentes.
- Medidas encaminadas a la prevención y mitigación del riesgo.

PERTINENCIA

- Promover en la comunidad la preparación adecuada frente a sus riesgos
- Promover en la comunidad las acciones a realizar frente a los riesgos que se presentan.
- Concientizar a las comunidades de las acciones que se deben implementar para prevenir sus riesgos

CONVENIENCIA

Como parte del avance de estos procesos, es fundamental la participación de la comunidad con el fin de desarrollar acciones en gestión de riesgos comunitarios que permitan reconocer, ubicar y valorar los riesgos a los que cada comuna y corregimiento está expuesto.

PRESENTACIÓN DE LA METODOLOGÍA

Se estableció la metodología de trabajo partiendo de la identificación de los **cuatro (4)** escenarios de riesgos priorizados de acuerdo a la realidad del territorio según el decreto No. 411.0.20.06.81 de Septiembre 10 de 2012, como son **incendios forestales, deslizamientos, inundaciones y sismos**.

Para lo cual se implemento como parte de la metodología la “**Guía Comunitaria para la Gestión del Riesgo de Desastres**”

Construcción de los mapas de riesgo didácticos, que contienen:

- El escenario de riesgo paso a paso.
- Organización comunitaria para elaborar los escenarios de riesgo.
- Cartografía social para la caracterización de escenarios de riesgo.



PRESENTACIÓN DE LA METODOLOGÍA

PARA LA ELABORACIÓN DE LOS TALLERES	
ACTIDAD	OBJETIVO
Presentación de los asistentes	Identificar los actores comunitarios presentes, su incidencia y sus expectativas frente a la construcción de los mapas comunitarios de riesgo
Socialización del proyecto	Presentar los alcances del proyecto a los participantes
Nivelación conceptual	Presentar los conceptos básicos de gestión del riesgo a los asistentes
Presentación mapas técnicos de riesgo de cada comuna y corregimiento	Dar a conocer el mapa de riesgos existente para la comuna o corregimiento de acuerdo al POT de Cali.
Cartografía social para construcción de mapas de riesgos comunitarios	Retroalimentar el mapa de riesgo de las comunas o corregimientos por tipo de amenaza
Plenaria	Presentar los resultados de la cartografía social, concluir la construcción de los mapas de riesgo comunitarios y definir el sitio donde se ubicará cada valla en las comunas y corregimiento.

TALLER DE LA COMUNA 3



TALLER DE LA COMUNA 6



SOCIALIZACIÓN COMUNA 9



TALLER CORREGIMIENTO PANCE



SOCIALIZACIÓN COMUNA 19



TALLER DE LA COMUNA 13



TALLER COMUNA 2



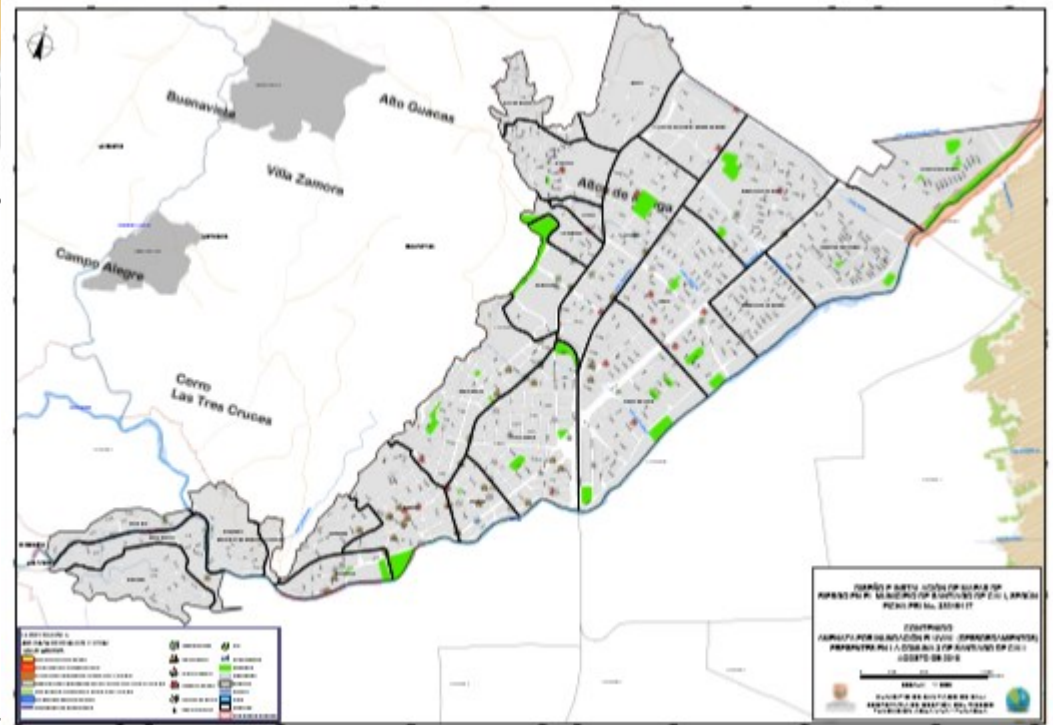

PLAN PARA LA CONTINUIDAD DEL NEGOCIO

Plan para la Continuidad del Negocio

Un plan de continuidad del negocio es un plan logístico para la práctica de cómo una organización debe recuperar y restaurar sus **funciones críticas** parcial o totalmente interrumpidas dentro de **un tiempo predeterminado** después de una interrupción no deseada o desastre.

Pilares de la Gestión de Respuesta



PRINCIPIOS DE LA CONTINUIDAD DEL NEGOCIO

- ✓ Protección de **vidas humanas**
- ✓ Reducir la confusión y permitir decisiones efectivas en tiempos de crisis.
- ✓ Reducir la **dependencia** de personal específico
- ✓ Reducir la **pérdida de datos**, utilidades, clientes
- ✓ Facilitar la recuperación oportuna de las **funciones del negocio**
- ✓ Mantener la imagen pública y la **reputación.**

Hoja de ruta del proyecto

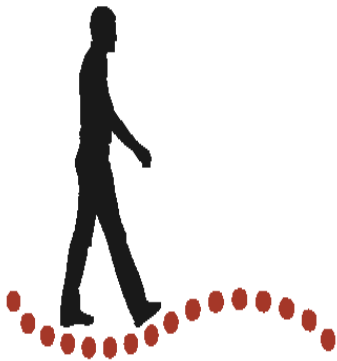

Ejecución del proyecto

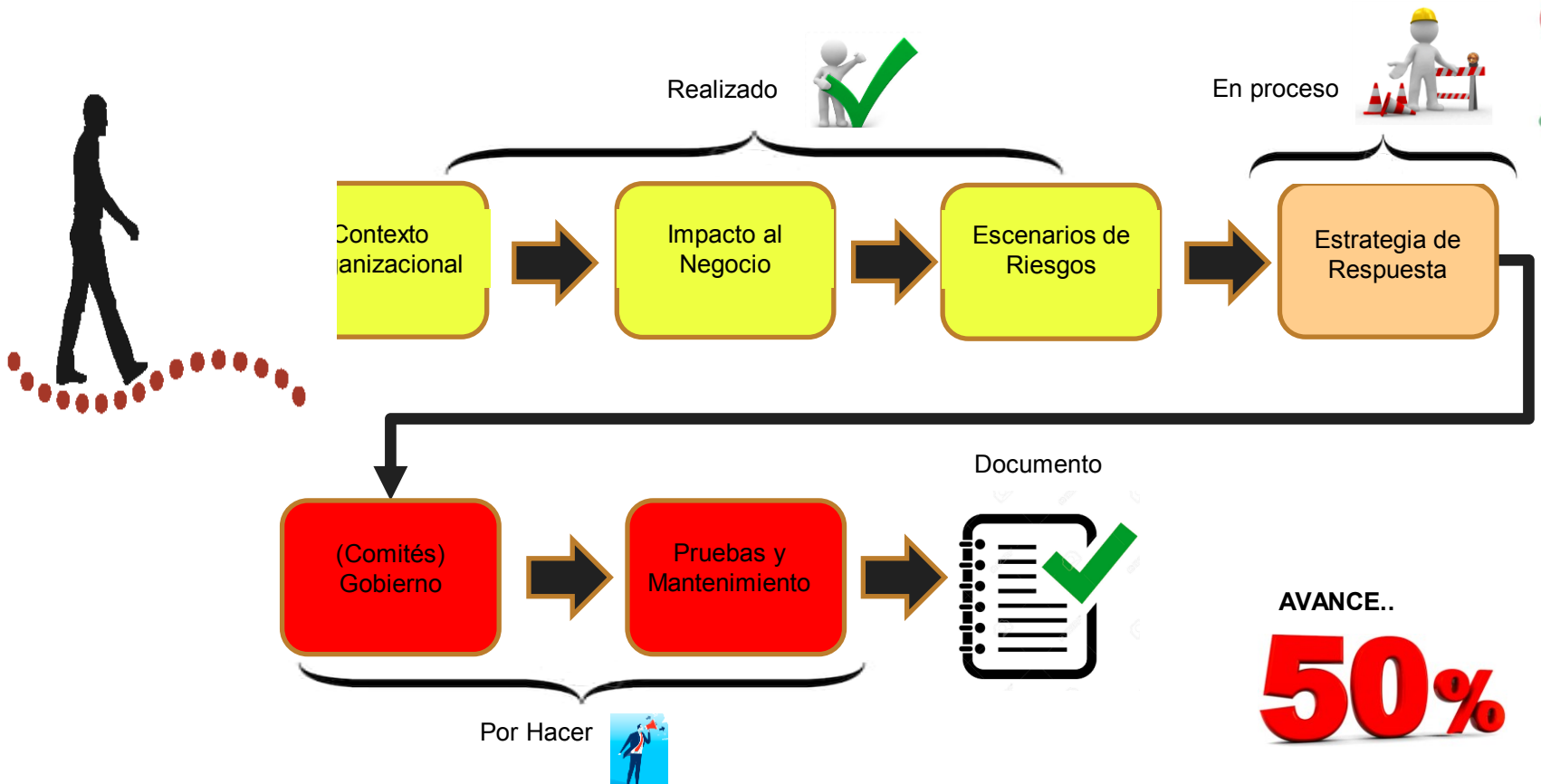

Actividades



Procesos



Alcaldía Santiago de Cali



Misión.

“Genera las condiciones necesarias para la oportuna prestación de los **servicios públicos y sociales**, a través de la planificación del desarrollo económico, social, ambiental y del territorio y, de la administración efectiva de los recursos,”

- ✓ **Personas.**
- ✓ **Sistemas de Información.**
- ✓ **Registros vitales.**

servicios Sociales

servicios públicos



CENTRO DE CONTROL DE OPERACIONES Y EMERGENCIAS CECOED

Centro de Control de Operaciones y Emergencias CECOED



Proyecto en el Tiempo (2017-2019)



Año Contratación de la 1ª Fase: “PARA LA ELABORACIÓN DE LOS ESTUDIOS TÉCNICOS Y DISEÑOS...”



Año Contratación de la 2ª Fase: “PARA INICIO DE CONSTRUCCIÓN DEL PROYECTO” ...”.



Año Contratación de 3a y 4a Fase: “PARA LA EJECUCIÓN DEL PROYECTO” ...”.



100% Construido y Equipado



Objetivo

Garantizar la atención y el manejo de emergencias y desastres, el bienestar, la calidad de vida y el desarrollo sostenible de los habitantes de Santiago de Cali y el Suroccidente Colombiano a través de la implementación del Centro de Control de Operaciones de Emergencias y Desastres de conformidad con las políticas nacionales, departamentales y municipales en la materia; como un proceso social orientado a la formulación, ejecución, seguimiento y evaluación de políticas, estrategias, planes, programas, regulaciones, instrumentos, medidas y acciones permanentes para el Conocimiento, la Reducción del Riesgo y el Manejo del Desastre .

Fase 1 - Objeto del Contrato

Contratar la primera (I) fase para la elaboración de los “estudios técnicos, diseños y gestión de licencias de construcción para la construcción del Centro de Control y Operaciones de Emergencias y Desastres (CECOED), con su respectiva sala de crisis, aulas inteligentes, helipuerto, bodega y las obras de urbanismo” en desarrollo del proyecto denominado “**CONSTRUCCION DEL CENTRO DE CONTROL DE OPERACIONES DE EMERGENCIAS EN SANTIAGO DE CALI**”

Programa de Necesidades

- Oficinas.
- Sala de radio
- Sala de comunicaciones y Prensa
- Archivo
- Recepción
- Despacho de alto mando
- Área de servicios.
- Cafetería.
- Espacio para helipuerto
- Parqueadero tractocamión, vehículos, motos y bicicletas.

Localización del Proyecto

Santiago de Cali - Calle 70 No 3CN-45, del barrio La Flora

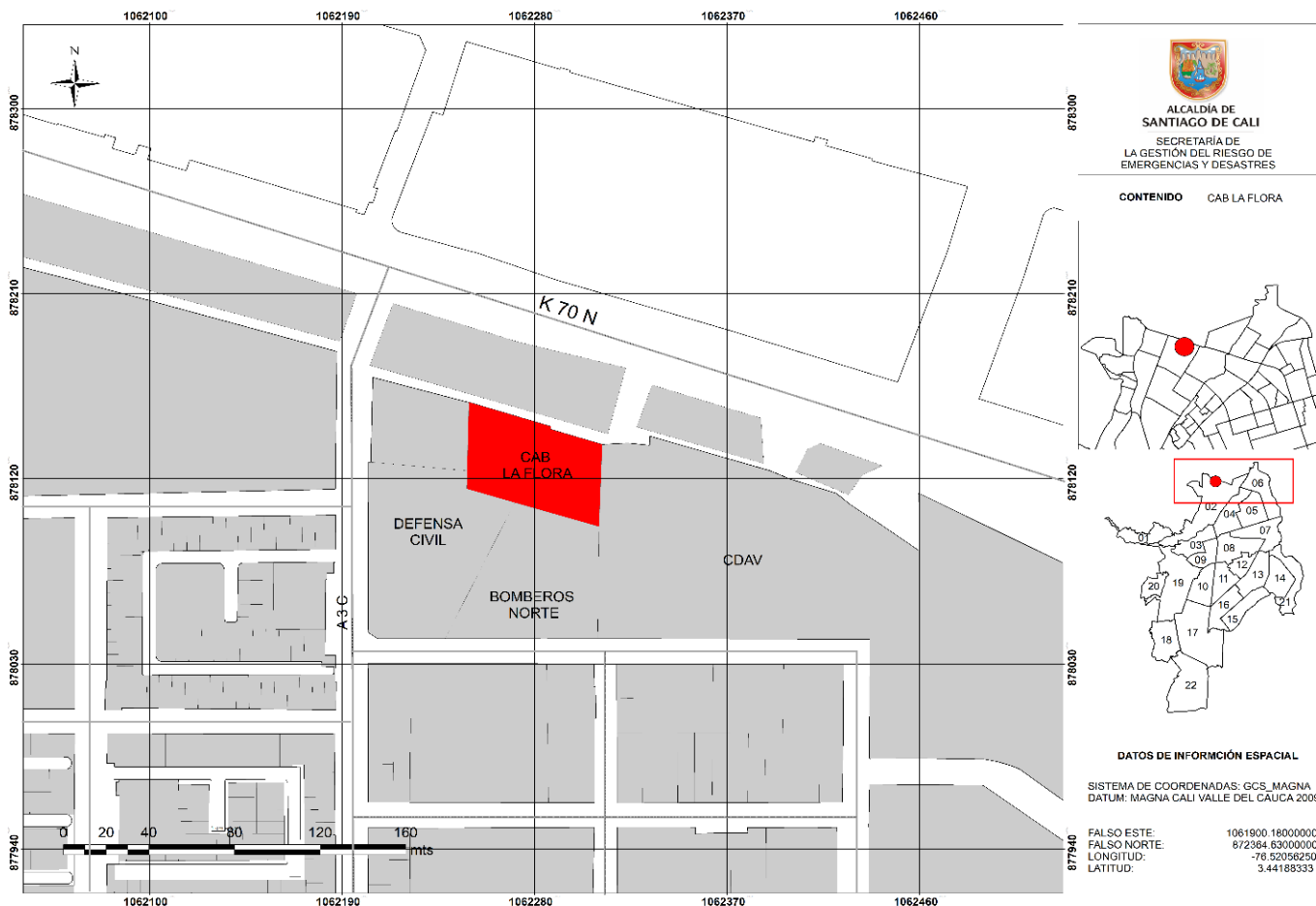

- Cercanía al aeropuerto Bonilla Aragón
- Localizado en inmediatez de la estación Bomberos la Flora y la defensa civil.
- La base aérea a 5 kilómetros.

Localización del Proyecto



- El predio cuenta con un área de 2.593,44 m²

Atención Inmediata a las 22 Comunas y 15 Corregimientos del Municipio de Santiago de Cali

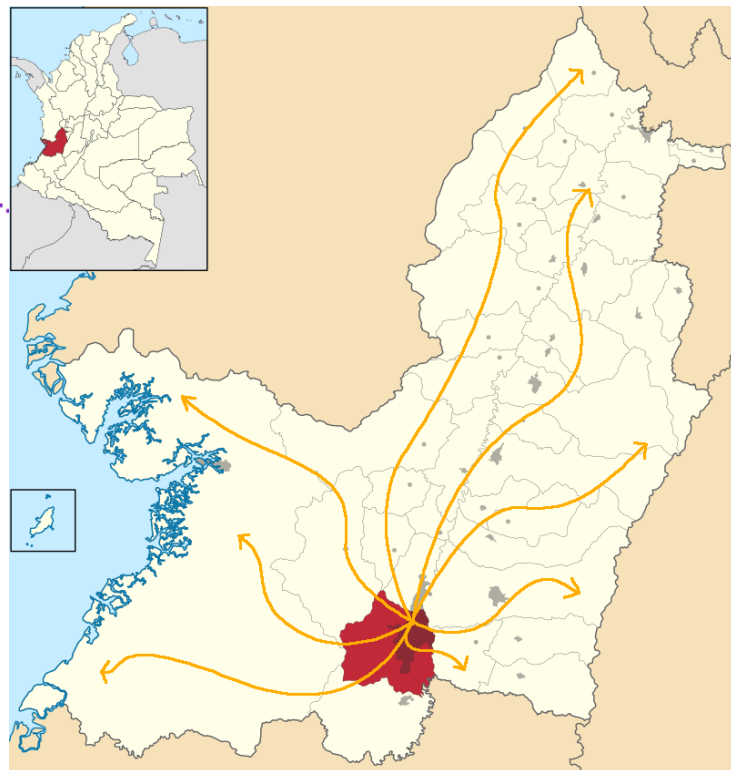
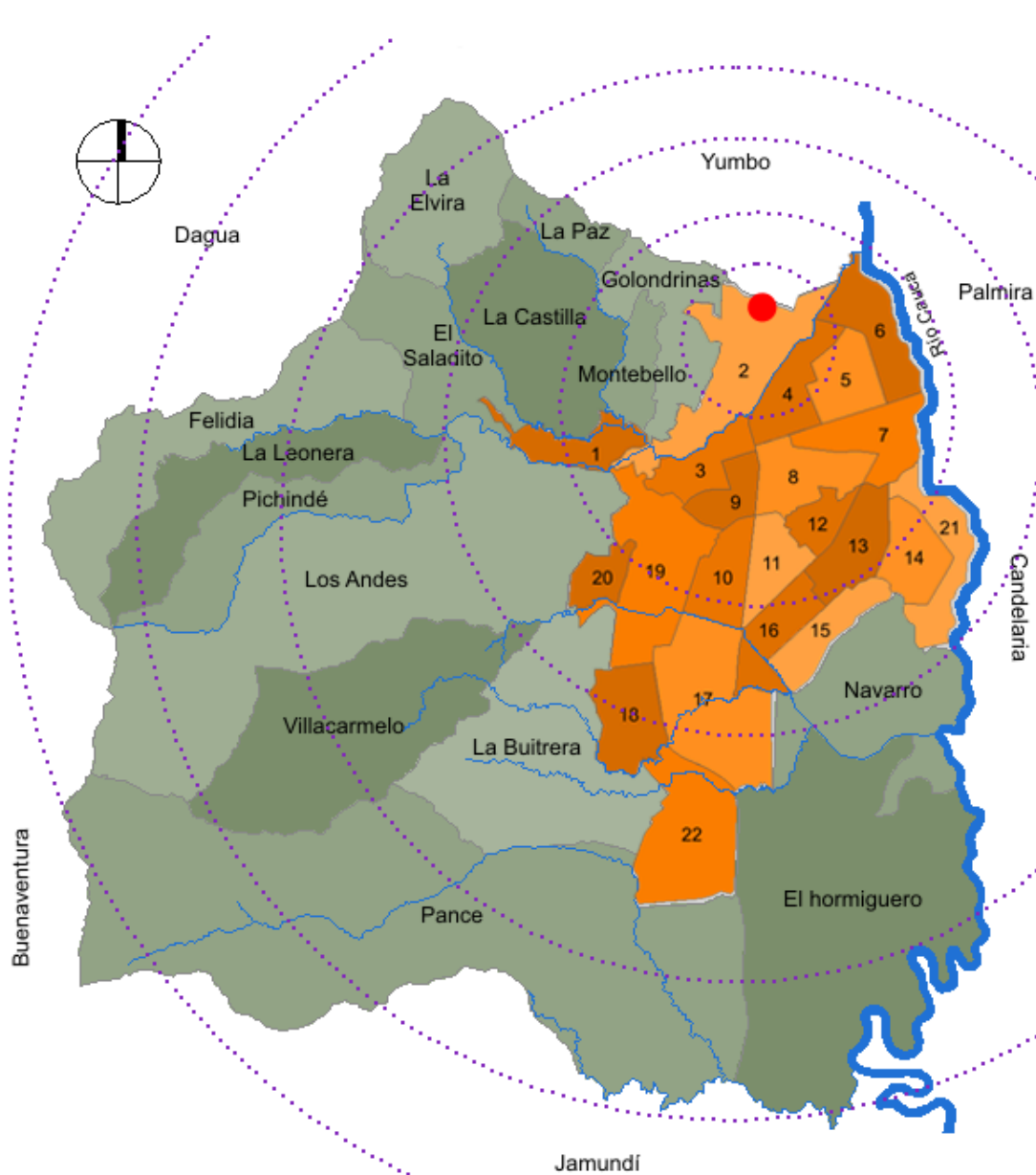

APOYO PARA EL DEPARTAMENTO DEL VALLE DEL CAUCA EN LA ATENCIÓN DE EMERGENCIAS Y DESASTRES

ARTÍCULO 60: SOLIDARIDAD - LEY 1523 DE 2012

Aproximaciones al Equipamiento

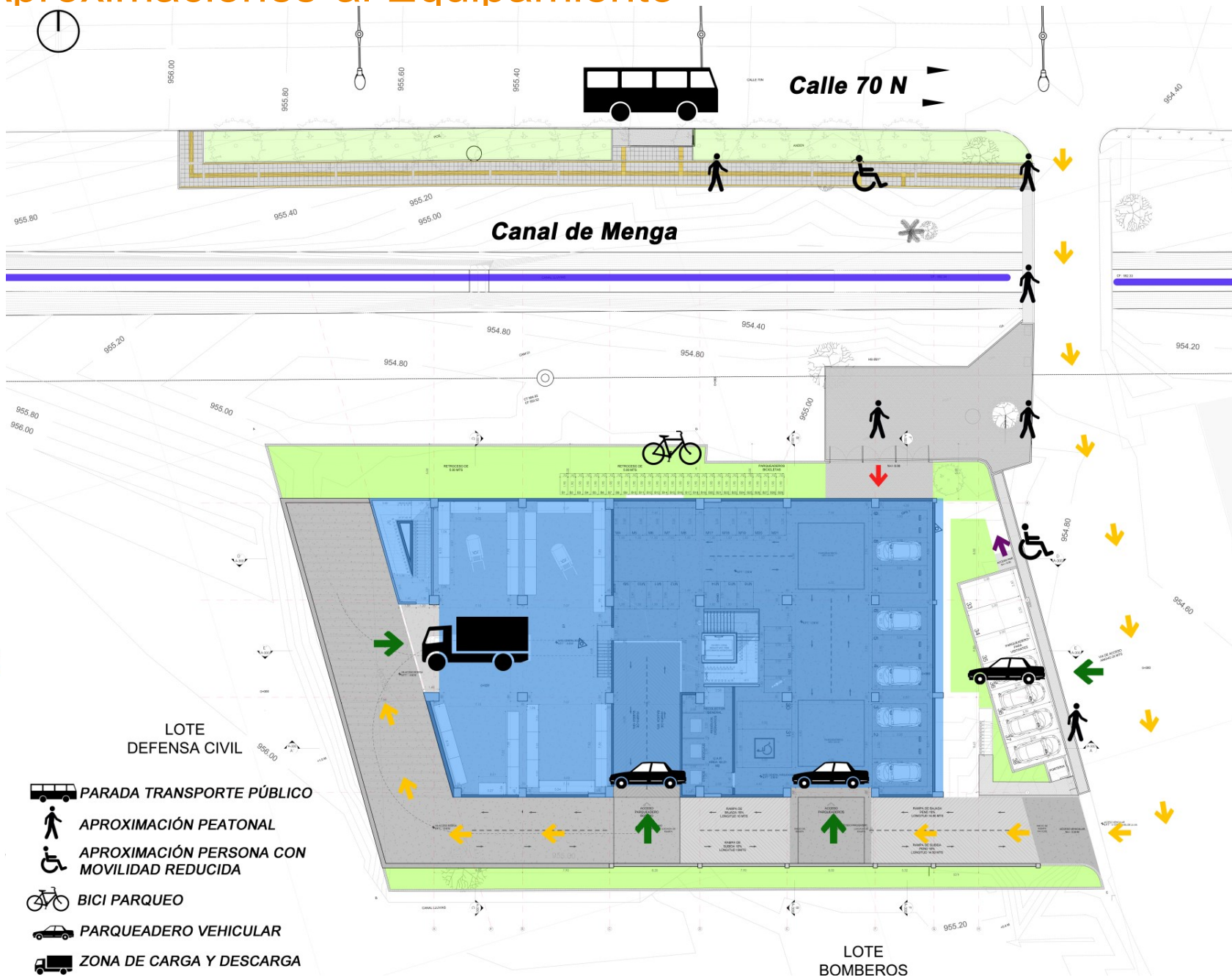

Circulación y Conexiones Interiores

TIPOLOGÍA EDIFICATORIA

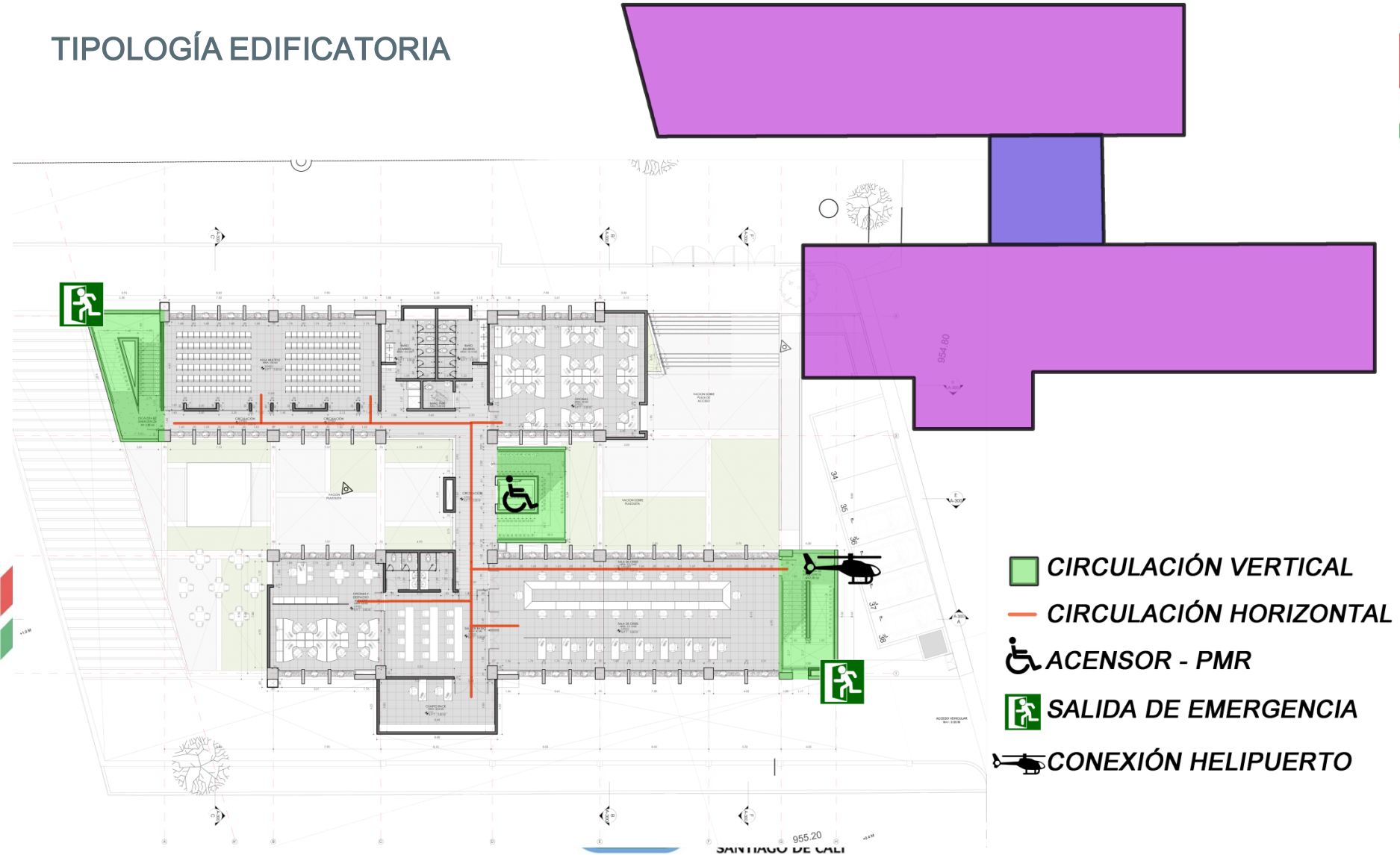

Sistema Estructural

- Muros de concreto con capacidad especial de energía (des) y pórticos de concreto con capacidad especial de energía (des)
- Cimentación tipo Zapatas
- Cubierta y entresijos en losa aligerada

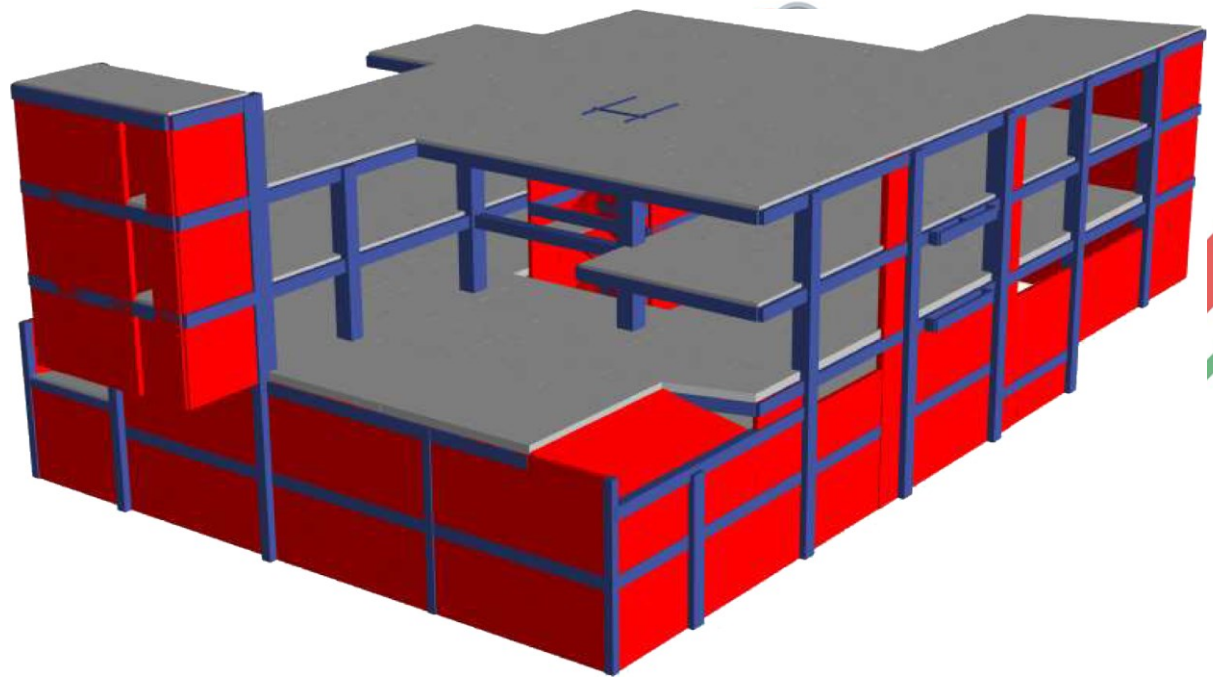

**MUROS PORTANTES
EN CONCRETO
REFORZADO**

**PORTICOS EN
CONCRETO
REFORZADO**

**LOSA ALIGERADA EN
CONCRETO
REFORZADO**

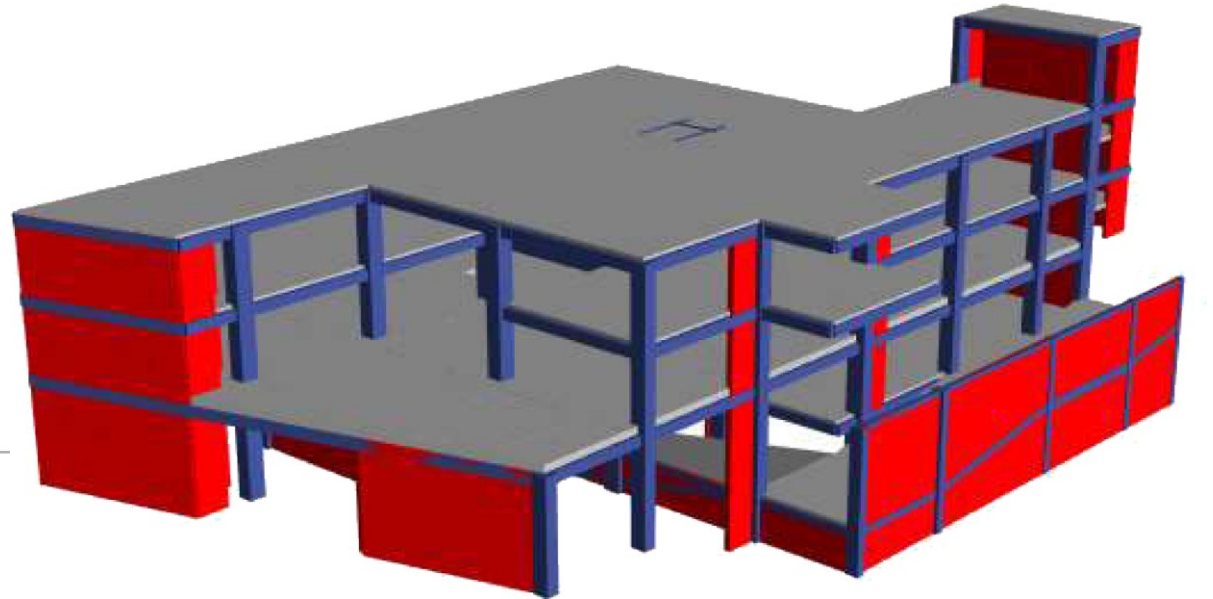

Plazoleta de Acceso, Recepción, Aulas Inteligentes, Oficinas, Sala Polivalente, Cafetín

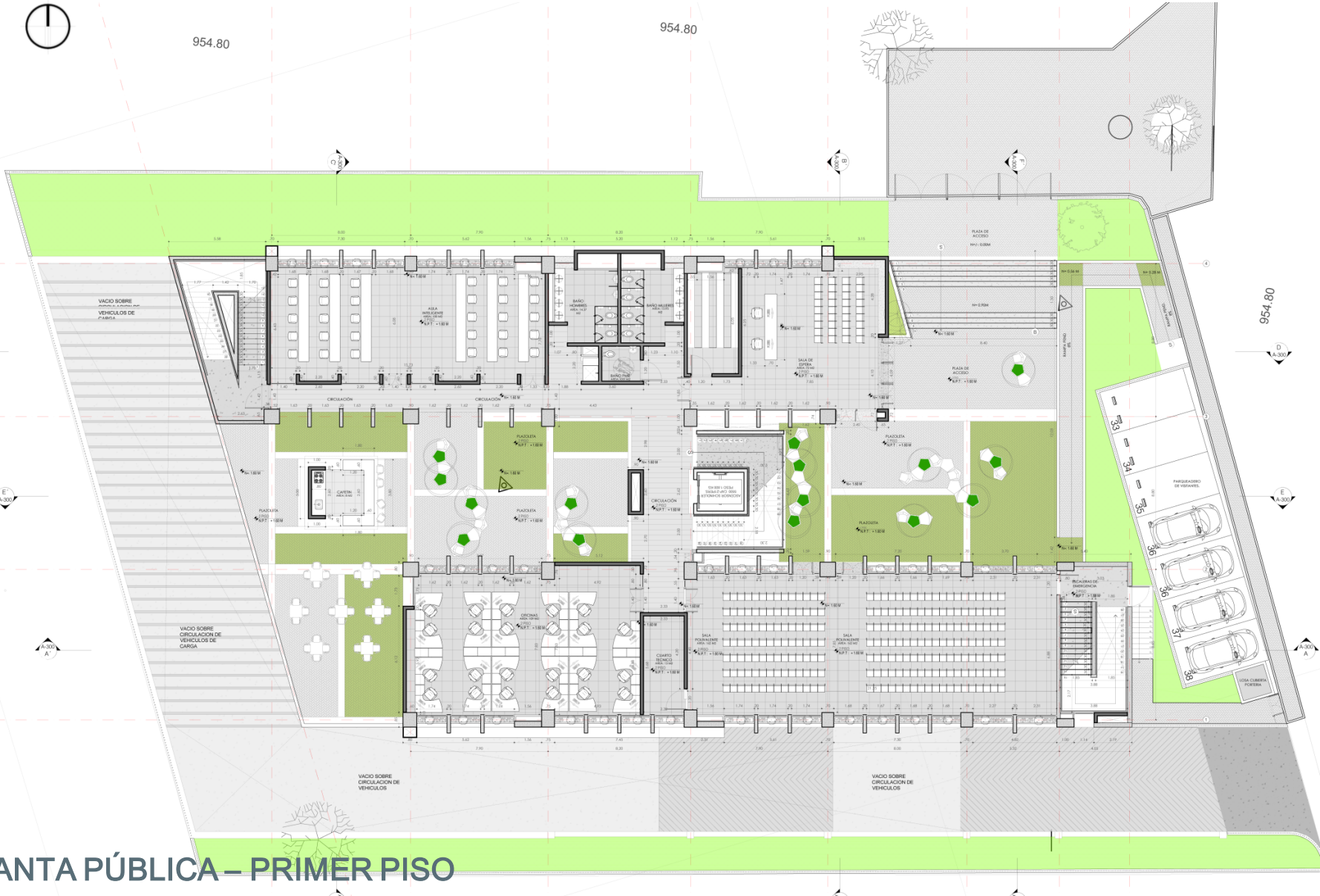

PLANTA PÚBLICA – PRIMER PISO

Helipuerto

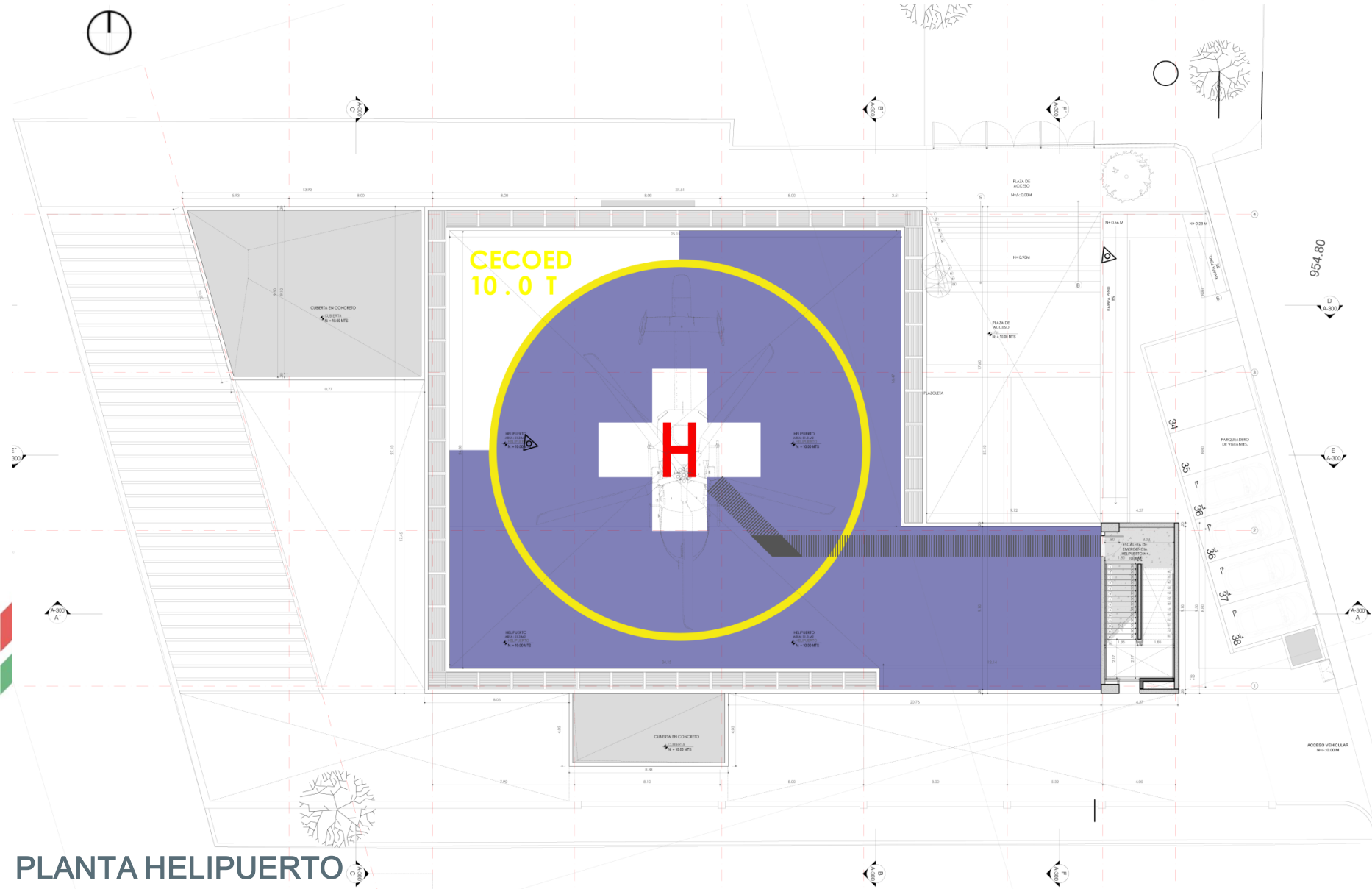

PLANTA HELIPUERTO

Fachadas



PL ALZADA GENERAL NORTE
ESCALA 1:100



PL ALZADA GENERAL SUR
ESCALA 1:100





Gestión del Riesgo

de Emergencias y Desastres

www.cali.gov.co



ALCALDÍA DE
SANTIAGO DE CALI