

PLAN DE CONTINGENCIA PRIMERA TEMPORADA SECA 2017 MUNICIPIO DE ARGELIA ANTIOQUIA



Contenido

1. Introducción	3
2. Objetivo	3
3. Escenarios de riesgo e indicadores (matriz 1)	4
4. Estrategias de gestión del riesgo (matriz 2)	5
5. Descripción del flujo de atención y coordinación ante los riesgos priorizados	5 y 6
6. Enlace y coordinación con sector público, privado, comunitario, nivel departamental y nacional	6,7 y 8
7. Oferta de servicios y mecanismos de acceso de los ciudadanos	8

1. Introducción

El fenómeno del niño en un evento que se presenta en distintas temporadas del año, es de anotar que no es tan catastrófica como el fenómeno de la niña, sin embargo es de tener en cuenta acciones pertinentes para el momento y lugar donde se presente, estas decisiones están encaminadas por el Consejo Municipal de Gestión de Riesgo y Desastres CMGRD, para la coordinación de un trabajo que implique conocimiento, reducción y manejo del riesgo en el municipio de Argelia.

2. Objetivo

Mitigar los posibles riesgos que pueda tener el municipio frente a la presencia del fenómeno del niño identificando y organizando los riesgos para la primera temporada seca 2017, mediante la realización de los planes de contingencia donde se facilite la oportuna atención a emergencias y catástrofes.

3. Escenarios de riesgo e indicadores (matriz 1)

Fenómenos amenazantes	Zona o Región	Elemento expuesto	Efectos y daños	Indicadores de Alerta		
				Definición	Monitoreo	Alerta*
<p>Incendio Forestal: Se distingue de otros tipos de incendio por su amplia extensión, la velocidad con la que puede extender desde su lugar de origen, su potencialidad para cambiar de dirección inesperadamente, y su capacidad para superar obstáculos como carreteras, ríos y cortafuegos.</p>	<p>Argelia Zona Rural</p>	<p>Bosques Cultivos Redes eléctricas</p>	<p>Bosques Cultivos Redes eléctricas</p>	<p>Oportunas campañas de educación frente al tema de incendios</p>	<p>Monitoreo a las zonas boscosas e identificar objetos que puedan ser causales de un evento como el</p>	<p>1 Observar que no se presente el triángulo del fuego (Combustible, Oxígeno, Calor y/o llama) dentro de este se encuentran las personas que deciden rozar sus tierras y provocan el evento. 2 Evaluación de los posibles daños a bosques nativos, cultivos y redes eléctricas frente a la identificación del triángulo del fuego y provocación por</p>



				forestales	incendio forestal	parte del ser humano. 3 La intervención parte de estrategias como: Eliminar uno de los elementos que componen el triángulo de fuego, combatir sus efectos y limitar los daños que pueda causar la mano de obra del hombre.
Desabastecimiento de agua: El Problema radica del evento donde se presenta demasiadas temperaturas y los ríos y quebradas expuestas inician el proceso de evaporación.	Argelia Zona Urbana y Rural	Ganado Acueducto Urbano y Rural	Suspensión del servicio Enfermedades	Disminución de los caudales de los ríos y quebradas que surten los acueductos del municipio	Monitoreo de los caudales por parte de la E.S.P A.M	1 observación, evaluación y diagnóstico del problema al CMGRD

4. Estrategias de gestión del riesgo (matriz 2)

Efectos y daños	Estrategias			Acciones			Recursos			
	Conocimiento	Reducción	Manejo	3 meses	6 Meses	12 Meses	Financieros	Humanos	Físicos	Fuente
Bosques Cultivos Redes eléctricas	Oportunas campañas de educación frente al tema de incendios forestales	Monitoreo a las zonas boscosas e identificar objetos que puedan ser causales de un evento como el incendio forestal				X	\$ 1.500.000	X	X	SGP
Suspensión del servicio Enfermedades		Monitoreo de los caudales por parte de la E.S.P A.M	Observación, evaluación y diagnóstico del problema al CMGRD			X	\$ 1.000.000	X	X	SGP

5. Describa el flujo de atención y coordinación ante los riesgos priorizados

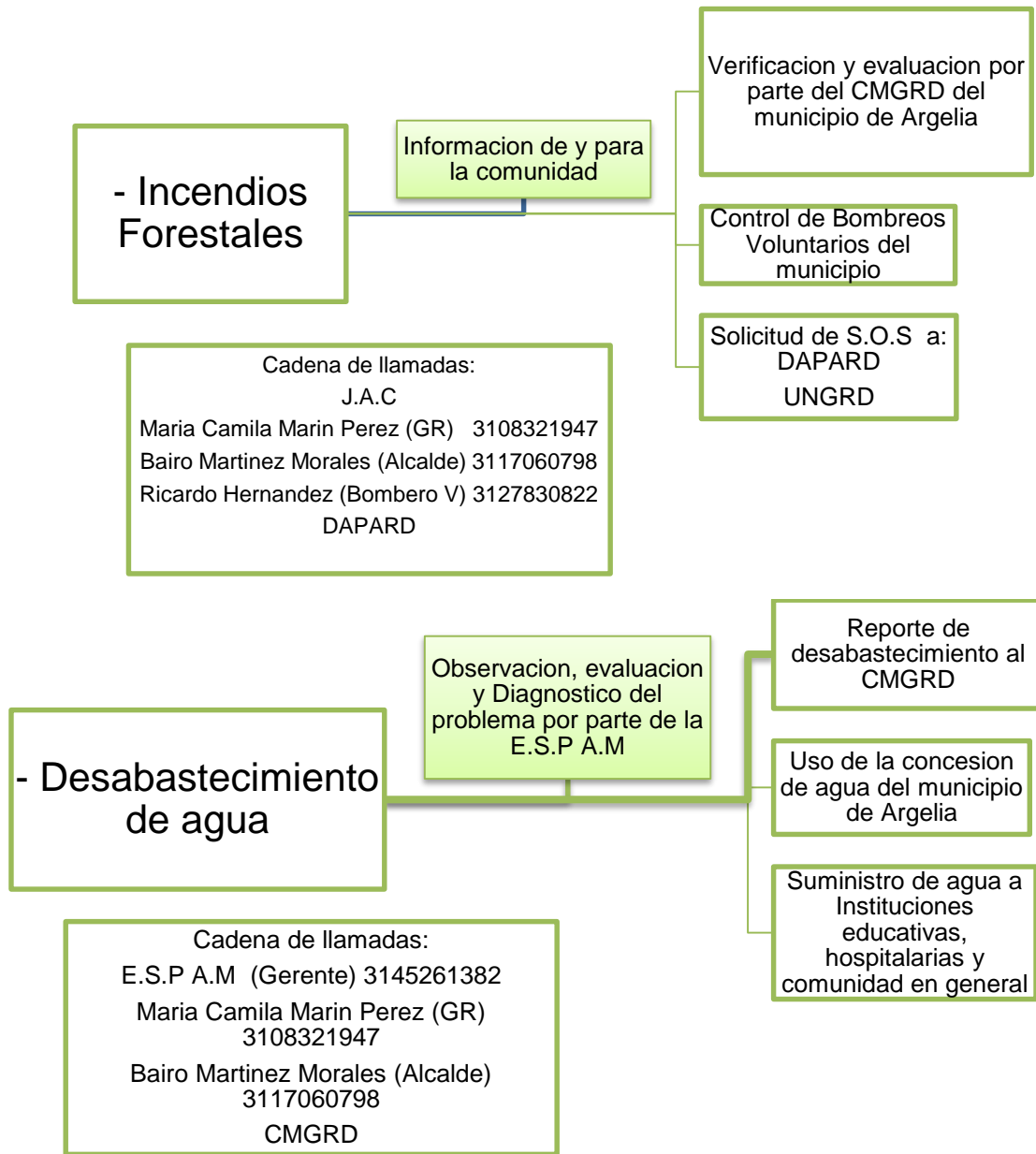

6. Enlace y coordinación con sector público, privado, comunitario, nivel departamental y nacional.

Juntas Administradoras de Acueducto veredal J.A.A.V					
Acueducto	Fuente de abastecimiento	veredal	Multiveredal	Representante	Teléfono
La Julia	Quebrada La Julia	X		Carlos Enrique Arias	3106108951

Rancho Largo Parte Alta	Quebrada El Popal	X		Arnulfo Arango Valencia	3217461921
Rancho Largo Parte Baja	Sin Nombre	X		Leonardo Cardona	
El Fresnito	Sin Nombre		X	Francisco Javier Marín	
El Guadual	Quebrada La Aldana	X		Néstor Alcívar Toro	
Villeta Florida	Nacimiento	X		Hernando Grisales	
La Estrella	Quebrada La Estrella	X		Juan Pablo Gallego Sepúlveda	3104444119
C.E.R Santa Ines	Bocatoma	X		José Antonio Hineztrosa Córdoba	
La Macarena	Quebrada La Pique		X	Ramón María Loaiza Loaiza	3108492632
San Luis	Aguas, Finca Hernando Toro	X		Elías Arango	
San Agustín	Quebrada La Laguna	X		Mario Loaiza Cardona	
La Quiebra – La Plata	Quebrada La Vidalia		X	Alquensil Álzate Salazar	3137709665
El Rosario	Sin Nombre	X		Darío Arango Toro	3128744484
La Gitana	Nacimiento	X		C.E.R Divino Niño	
El Oro	Quebrada La Honda	X		Luis Alonso Marulanda	
El Cabuyo	Sin Nombre		X	Jhon Jaider Giraldo Arango	3147132817

ACUEDUCTOS URBANOS

Acueducto	Representante	Cedula	Teléfono
San tropel	Nelson de Jesús Arango García	70.303.033	3208991240
El Roble	Gonzalo Agudelo	70.302.961	3104116764
ESPAM	Camilo Sánchez Murillo	70.729.687	865 00 43
Dos quebradas	Albeiro de Jesús Henao Martinez	98.529.450	3128956331
Cueva del amor	Gilberto Carmona Carmona	3.618.799	865 00 20
La Independencia	Carlos Orozco	70.300.568	3122906192

	Nombre	Teléfono	Entidad	Cargo
Miembros Concejo municipal de Gestión del Riesgo de Desastres CMGRD	BAIRO MARTINEZ MORALES	3117060798	Alcaldía	Alcalde Municipal
	RUBEN DARIO ECHEVERRI GOMEZ	3218110809	Alcaldía	Secretario de Planeación
	DANIEL AGUDELO RESTREPO	3117942672	Alcaldía	Secretario de Salud
	LINA MARIA PEREZ GIRALDO	3104735908	Alcaldía	Secretaria de Gobierno
	FRANCISCO JAVIER ANAYA LOPEZ	3044247439	Personería	Personero Municipal
	JOSE ALBEIRO GOMEZ TORO	3147661505	Alcaldía	Inspector de Policía
	LINA OCAMPO	3106600888	Alcaldía	Desarrollo Comunitario
	RICARDO HERNANDEZ	3127830822	Bomberos	Comandante
	SAMUEL DE JESUS MARTINEZ MARIN	3124889206	Parroquia	Párroco Municipal
	PLINIO RAFAEL RECUERO BOTETT	3146186098	Hospital	Gerente
	EDWIN QUINTERO LOPEZ	3207650740	Concejo Municipal	Presidente
	ALFREDO ESPAÑA CONTRERAS	3147923322	I.E. Santa Teresa	Rector
	HUGO EMEL LOPEZ PINEDA	3136132911	Policía Nacional	Comandante
	CAMILO SANCHEZ MURILLO	3145261382	E.S.P A.M	Gerente
	JUAN PABLO GALLEGRO SEPULVEDA	3104444119	ASOCOMUNAL	Presidente
Jairsiño Llerena García	3008405284	CORNARE	Enlace Gestión de Riesgo	

7. Oferta de Servicios y Mecanismos de acceso de los ciudadanos.

- Capacitaciones, talleres sobre el Ahorro y uso eficiente del agua por parte de la E.S.P A.M y la corporación autónoma, Regional Paramo.
- Brindar información a la comunidad en general sobre las acciones a tener en cuenta ante la presencia de la temporada seca.
- Poner a disposición números de celular de las dependencias y organismos de la administración municipal para ofrecer la información correspondiente a un evento que se presente.

- Suministro de agua para las comunidades afectadas, haciendo uso de la concesión de aguas para el momento en que se presente un desabastecimiento.

- Apoyo a las comunidades afectadas tanto física como emocionalmente, siendo vulnerables ante la presencia de un evento ya sea natural o provocado por la mano de obra del hombre.