



Sistema Nacional de Gestión del
Riesgo de Desastres

MUNICIPIO DE LA MERCED

(CALDAS)

Consejo Municipal de Gestión del Riesgo y Desastres - CMGRD



PLAN ESPECIFICO DE RESPUESTA ANTE PREVENCIÓN DE DESASTRES

Oficina Municipal de Gestión del Riesgo y desastres
Dirección: Calle 14 # 6-27 / 8512371



INSTRUCCIONES PARA EL MANEJO DEL PROTOCOLO

1. El presente plan es un documento sujeto a cambios, sin embargo no es posible modificarlo formalmente hasta que el cambio sugerido sea aprobado por todas las partes interesadas y finalmente por el (la) alcalde (sa). Por favor utilice el formato de control de actualizaciones para registrar las modificaciones que se hagan al documento.
2. La forma en que está impreso y empastado este documento, permite realizar cambios puntuales por hoja, sin necesidad de modificarlo todo. Por favor NO grape, anille o pegue las hojas.
3. Maneje las hojas con cuidado para evitar que se desgarren las perforaciones.
4. En algunas páginas del documento se han dejado espacios en blanco (reservados), como lugar disponible para futura adición de contenidos. Por consiguiente, en la mayoría de los casos, las modificaciones caben dentro de cada página, sin afectar las siguientes, pero cuando el texto nuevo es demasiado extenso es necesario adicionar páginas dentro de la numeración ya establecida. Así, cuando es necesario adicionar, por ejemplo, la página 7, sin afectar la 8, la numeración adicional es 7-1, 7-2, etc. Sólo después de esta numeración vendrá la página 8.
5. Los mapas que se incluyen como imágenes en éste protocolo, deben estar impresos y disponibles en tamaño pliego, para ubicarlos en sala de crisis en caso de presentarse el evento.
6. Para que este plan pueda prestarle un servicio eficiente, manténgalo al día incorporando los cambios necesarios tan pronto se aprueben, y no olvide incorporar los cambios en el “Control de Actualizaciones)
7. La custodia del plan es de la Oficina Asesora de Gestión del Riesgo de Desastres Municipal, y ésta se encarga de realizar de manera trimestral, una verificación de los datos de contacto y otros datos susceptibles de cambio.
8. La actualización de este plan se realizará como mínimo una vez al año.
9. Cada entidad tiene la responsabilidad de notificar los cambios que considere necesarios, comunicándolos a la Oficina de Gestión del Riesgo para la gestión respectiva.



CONTENIDO

1. RESUMEN

Breve descripción del documento

2. ROLES Y RESPONSABILIDADES

Coordinación área
Subcomisiones
Rol por entidad

3. ESCENARIOS

Mapa de amenaza
Consolidado posibles escenarios
Calendario Histórico
Censo de población expuesta
Censo de infraestructura expuesta

4. RESPUESTA

Procedimiento de respuesta específico
Flujograma de respuesta específico
Cadena de llamadas
Directorio

5. SISTEMA DE ALARMA

Descripción de la alarma
Protocolo de activación de la alarma

6. CAPACIDADES ESPECÍFICAS

Inventario de recursos
Mapa de capacidades

7. ANEXOS

Aprobación protocolo
Otros



REVISIONES DEL DOCUMENTO

Alcalde(sa) Municipal	Secretario(a) de Planeación y Salud
Firma	Firma
Nombre: CARLOS QUINTERO ALVAREZ	Nombre: CLAUDIA MARCELA ALZATE TORO
Fecha: 2017	Fecha: 2017
Secretario(a) de Gobierno	Secretario(a) de Hacienda
Firma	Firma
Nombre: WALTER LEONEL CASTRO OCAMPO	Nombre: SANDRA MILENA SUAREZ OBANDO
Fecha: 2017	Fecha: 2017
Comandante Cuerpo de Bomberos	Comandante de Policía
Firma	Firma
Nombre: LUIS FERNANDO DIAZ CASTAÑEDA	Nombre: EBER ADOLFO MAZO NIÑO
Fecha: 2017	Fecha: 2017
Comisario de familia	Personero Municipal
Firma	Firma
Nombre: JORGE ANDRES PELAEZ LLANOS	Nombre: JUAN PABLO OSORIO GALLO
Fecha: 2017	Fecha: 2017
Empresa CHEC	Empresa Madigas
Firma	Firma
Nombre: ANGELA AGUIRRE DUARTE	Nombre: ANGELA MARIA CADAVID
Fecha: 2017	Fecha: 2017



Empresa EMMAN	Gerente ESE Hospital La Merced
Firma	Firma
Nombre: FEDERMAN VASCO CIFUENTES	Nombre: DIEGO ISMAEL GOMEZ TORRES
Fecha: 2017	Fecha: 2017
P.V.S.P	Técnico de saneamiento
Firma	Firma
Nombre: PAOLA ANDREA CARDONA HENAO	Nombre: HENRY ALBERTO SUAREZ
Fecha	Fecha
Técnico UMATA	
Firma	Firma
Nombre: MAURICIO ANTONIO VALENCIA	Nombre:
Fecha	Fecha
Firma	Firma
Nombre	Nombre
Fecha	Fecha
Firma	Firma
Nombre	Nombre
Fecha	Fecha



CONTROL DE ACTUALIZACIONES

FECHA	CAPITULO	NUMERAL	PÁGINA	DESCRIPCION DE LA ACTUALIZACION	AUTOR DEL CAMBIO
<i>DD / MM / AA</i>	<i>#</i>	<i>##</i>	<i>#</i>	<i>Breve descripción del cambio</i>	<i>Nombre y cargo</i>



1. RESUMEN

La Coordinadora de Gestión del Riesgo de Desastres del municipio de La Merced, ha elaborado este PLAN ESPECÍFICO DE RESPUESTA ANTE PREVENCIÓN DE DESASTRES, como una herramienta operativa que facilita la coordinación y organización de la respuesta municipal frente a las emergencias que ocurran como consecuencia de las eventuales lluvia y torrenciales, los eventuales incendios debido a los fuertes veranos, los eventuales movimientos sísmicos y remociones en masa que pudiese generar daños y pérdidas para la población.

Este documento se debe articular con la Estrategia Municipal de Respuesta a Emergencias – EMRE y a su vez, con el Plan Municipal de Gestión del Riesgo de Desastres – PMGRD, por lo que es de gran importancia que el municipio cuente con estos instrumentos de planeación, dando cumplimiento a la Ley 1523 de 2012. De igual manera, el protocolo debe contribuir con la armonización de los roles y responsabilidades que cada entidad presente en el municipio tenga frente a la implementación del mismo.

Acorde a las situaciones de riesgo identificadas para el municipio derivadas de la amenaza de las eventuales lluvias y torrenciales y los incendios, los eventuales incendios debido a los fuertes veranos, se conoce que en el municipio podrían presentarse situaciones como; inundación, colapso de estructuras, contaminación de aguas, los eventuales movimientos sísmicos y remociones en masa.

En caso de presentarse una emergencia, el CMGRD ha dispuesto de; Sirenas, Campanas, grupo wasap, para dar Aviso a la comunidad, la entidad encargada de dar este aviso es el cuerpo de bomberos voluntarios quien es el punto de aviso 24 horas, 7 días a la semana, 365 días al año. Mayor información en la Oficina Coordinadora de Gestión del Riesgo de Desastres del Municipio, ubicada en la calle 14 N° 6-27 primer piso, Teléfono 3122811669.

La implementación del presente protocolo amerita la participación activa de todos los actores municipales, desde el ámbito comunitario hasta el gubernamental, y en este sentido, es fundamental que todos estos actores conozcan el documento e identifiquen en él su rol y lo que se espera de ellos en el momento de la emergencia, pues sólo así se logra apropiación y entendimiento de las acciones prioritarias. Estas acciones involucran a todas las entidades públicas y privadas, organizaciones comunitarias, ONG´s, familias y comunidad en general. Para lo anterior, es fundamental que el Consejo Municipal de Gestión del Riesgo – CMGRD, en cabeza del Alcalde, combine esfuerzos para la implementación y socialización del protocolo.



2. ROLES Y RESPONSABILIDADES

		Utilice R para señalar la entidad responsable Utilice A para señalar la entidad de apoyo														
COORDINACIÓN DE ÁREA	SUBCOMISIONES	Corporacaldas	ESE Hospital La Merced	Empresa EIMMAN	Empresa Mdigas	Bomberos	Policia	Empresa CHEC	Personería Mpal	Secretaria de Planeación v salud	Secretaria de gobierno	Secretaria de hacienda	P.V.S.P	Comisaria de Familia	Tecnico saneamiento	Emisora Brisa FM
Logística SISMO	Transporte		R			R	R			A	A	A				
	Alimentación			A	A	A	A	A		R	A	R				
	Primeros Auxilios		R			R	A						A		A	
	Alojamiento									R	R	R		A		
	Difusión	R														A
Logística Deslizamiento	Transporte			A	A	R	A	A		A						
	Alimentación										R	A				
	Primeros Auxilios		R			R	A							A		
	Alojamiento									R	A	R				
	Normalización servicios			R	R	A		R								
Logística Vendaval	Transporte					R	A									
	Alimentación									A	R	R				
	Primeros Auxilios		R			R							A	A		
	Alojamiento									R	A					
	Normalización servicios			R	R	A		R								
Logística Inundación	Transporte					R	A									
	Alimentación										R	A				
	Primeros Auxilios		R			R	A						A	A		
	Alojamiento									R		A				
	Normalización servicios			R	R			R							A	
Logística Incendio	Transporte					R	A									
	Alimentación										R	A				
	Primeros Auxilios		R			R	A						A	A		
	Alojamiento									R		A				
	Normalización servicios			R	R			R							A	



3. ESCENARIOS

3.1. MAPA DE AMENAZA POR MOVIMIENTOS MASA DEL SUELO RURAL

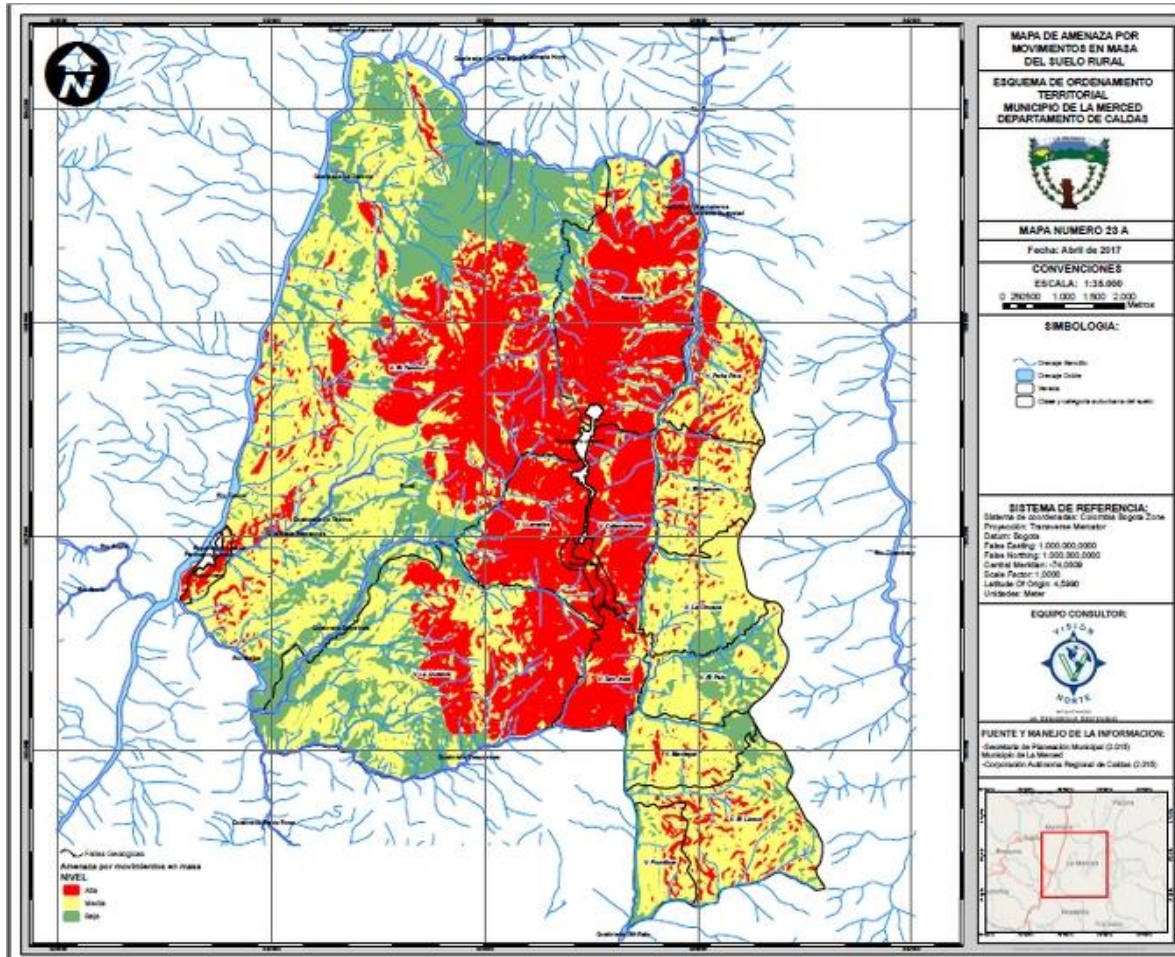



3.2. Consolidado de posibles escenarios

N°	FENOMENO AMENAZANTE	UBICACIÓN ZONA EXPUESTA	EXPOSICION	IMPACTO / DAÑOS ESTIMADOS	ZONAS MENOR EXPOSICIÓN
1	SISMO	TODO EL MUNICIPIO	VIVIENDA, INFRAESTRUCTURA	VIAS, EROSION, SERVICIOS PUBLICAS	ESTABLECIMIENTO EDUCATIVOS RURALES, ESTADIO MUNICIPAL
2	VENDABAL	VDA EL LIMON, FONTIBON, MACIEGAL, PEÑA RICA, LA QUIEBRA, YARUMO, EL TAMBOR	VIVIENDA, INFRAESTRUCTURA CULTIVOS	CULTIVOS, VIVIENDA	NARANJAL, CENTRO POBLADO LA FELISA, LA CHUSPA, LLANADAS, SAN JOSE, EL PALO, AREA URBANA
3	DESLIZAMIENTO	VIAS LA MERCED: SALAMINA LA FELISA FILADELFIA Y VIAS TERCARIAS	VIVIENDAS, VIAS, CULTIVOS, INFRAESTRUCTURA, VIDAS, VEHICULOS	VIVIENDAS, VIAS, CULTIVOS, INFRAESTRUCTURA, VIDAS, VEHICULOS	POR SU UBICACIÓN TODO EL MUNICIPIO ESTA EN ZONA DE ALTO RIESGO
4	INUNDACION	LA FELISA	VIVIENDA, VIDAS INFRAESTRUCTURA	CULTIVOS VIVIENDA INFRAESTRUCTURA MINERIA	RESTO DEL MUNICIPIO
5	INCENDIO FORESTAL	VEREDA EL TAMBOR PARTE BAJA, EL YARUMO, EL LIMON, MACIEGAL, LA QUIEBRA Y SAN JOSE, PARAJE LA ISABEL, CENTRO POBLADO LA FELISA	RASTROJOS Y PASTOS, INFRAESTRUCTURA, PINERA, CULTIVOS	CULTIVOS, MICROCUENCA, FAUNA, FLORA, VIVIENDAS	AREA URBANA



3.3. Calendario histórico

AÑO	POBLACIÓN	TERRITORIO	USO DEL SUELO	EMERGENCIAS	OBSERVACIONES
2016	61 HABITANTES	VEREDA EL LIMÓN	AGRICOLA	VENDAVAL	
2016	2 HABITANTES	CALENTADERO	AGRICOLA	VENDAVAL	
2016	4 HABITANTES	EL PALO	AGRICOLA	VENDAVAL	
2016	2 HABITANTES	EL TAMBOR	AGRICOLA	VENDAVAL	
2016	10 HABITANTES	YARUMO	AGRICOLA	VENDAVAL	
2016	4 HABITANTES	LA QUIEBRA	AGRICOLA	VENDAVAL	
2016	16 HABITANTES	MACIEGAL	AGRICOLA	VENDAVAL	
2016	2 HABITANTES	NARANJAL	AGRICOLA	VENDAVAL	
2016	13 HABITANTES	PEÑA RICA	AGRICOLA	VENDAVAL	



3.4. Censo de infraestructura expuesta

Sector	N° de viviendas	N° de instituciones educativas	N° de instituciones de salud	N° de entidades de gobierno	N° de entidades privadas	N° de instituciones comunitarias	N° de vías	N° de medios de vida
EL LIMÓN	12	0	0	0	0	0	1 DEPART.	AGRICOLA
CALETADE RO ALTO	1	0	0	0	0	0	1 MUNICIPAL	AGRICOLA
EL PALO	1	0	0	0	0	0	2 DEPART. 1 MUNICI	AGRICOLA
EL TAMBOR	1	0	0	0	0	0	1 MUNICIPAL	AGRICOLA
YARUMO	2	0	0	0	0	0	1 DEPART. 1 MUNICI	AGRICOLA
LA QUIEBRA	1	0	0	0	0	0	1 MUNICI	AGRICOLA
MACIEGAL	3	1	0	0	0	0	1 MUNICI	AGRICOLA
NARANJAL	1	0	0	0	0	0	1 MUNICIPAL	AGRICOLA
PEÑA RICA	4	0	0	0	0	0	1 MUNICI	AGRICOLA



4. RESPUESTA / MANEJO DEL EVENTO

4.1. Niveles de alerta

NIVEL / ESTADO	DESCRIPCION	ACCIONES ESPERADAS
	ESTAR ATENTOS	MONITOREO CAPACITACIONES CENSOS
	PREPARACION PARA RESPUESTA	ALISTAMIENTO PERSONAL, LOGISTICO, ECONOMICO
	ATENCION DEL EVENTO	CONTROL DEL INCENDIO, VENDAVAL, DESLIZAMIENTO, INUNDACIÓN Y SISMOS EDAN ÁREA AFECTADA EVACUACIÓN COMUNIDADES



4.2. Procedimiento de respuesta específico para control de sismo

Utilice R para señalar la entidad responsable Utilice A para señalar la entidad de apoyo																	
NIVEL DE ALERTA	ACTIVIDAD (en orden cronológico)	TIEMPO (HH:MM)	ENTIDADES														
			Copocaldas	ESE Hospital La Merced	Empresa EMMAN	Empresa Mdigas	Bomberos	Policía	Empresa CHEC	Personería Mpal	Secretaría de Planeación	Secretaría de gobierno	Secretaría de hacienda	P.V.S.P	Comisaria de Familia	Tecnico saneamiento	Emisora Brsa FM
	MONITOREO	1 MES					R					A					
	CAPACITACION	1 MES					R					A					A
	ALISTAMIENTO PERSONAL	1 HORA					A	A				R					
	ALISTAMIENTO LOGISTICO	1 HORA	A	A	A	A	A	A	A	A	A	R	A	A	A	A	A
	CONTROL INCENDIO	MINUTOS		A			R	A									
	EDAN (EVALUACION DE DAÑOS Y ANALISIS DE NECESIDADES)	1 DIA		A	A	A	R	A	A		A						
	EVACUACION	1 DIA					A					R					
			A	A	A	A	R	A	A	A	A	A	A	A	A	A	A

4.3. Procedimiento de respuesta específico para control de vendaval

Utilice R para señalar la entidad responsable Utilice A para señalar la entidad de apoyo																	
NIVEL DE ALERTA	ACTIVIDAD (en orden cronológico)	TIEMPO (HH:MM)	ENTIDADES														
			Copocaldas	ESE Hospital La Merced	Empresa EMMAN	Empresa Mdigas	Bomberos	Policía	Empresa CHEC	Personería Mpal	Secretaría de Planeación	Secretaría de gobierno	Secretaría de hacienda	P.V.S.P	Comisaria de Familia	Tecnico saneamiento	Emisora Brsa FM
	MONITOREO	1 MES					R					A					
	CAPACITACION	1 MES										R					A
	ALISTAMIENTO PERSONAL	1 HORA					R	A				A					
	ALISTAMIENTO LOGISTICO	1 HORA	A	A	A	A	A	A	A	A	A	R	A	A	A	A	A
	CONTROL INCENDIO	MINUTOS					R	A				A					
	EDAN (EVALUACION DE DAÑOS Y ANALISIS DE NECESIDADES)	1 DIA					A					R					
	EVACUACION	1 DIA	A	A	A	A	R	A	A	A	A	A	A	A	A	A	A



4.4. Procedimiento de respuesta específico para control de deslizamiento.

			Utilice R para señalar la entidad responsable Utilice A para señalar la entidad de apoyo																	
NIVEL DE ALERTA	ACTIVIDAD (en orden cronológico)	TIEMPO (HH:MM)	ENTIDADES																	
			Corpocaldas	ESE Hospital La Merced	Empresa EMMAN	Empresa Múgigas	Bomberos	Policía	Empresa CHEC	Personería Mbal	Secretaría de Planeación	Secretaría de gobierno	Secretaría de hacienda	P.V.S.P	Comisaría de Familia	Técnico saneamiento	Emisora Brisa FM			
	MONITOREO	1 MES					R							A						
	CAPACITACION	1 MES	R																	A
	ALISTAMIENTO PERSONAL	1 HORA	A				R	A				R								
	ALISTAMIENTO LOGISTICO	1 HORA	A	A	A	A	A	A	A	A	R	A	A	A	A	A	A	A	A	A
	CONTROL INCENDIO	MINUTOS	A				R	A				A								
	EDAN (EVALUACION DE DAÑOS Y ANALISIS DE NECESIDADES)	1 DIA	A				A					R								
	EVACUACION	1 DIA	A	A	A	A	R	A	A	A	A	A	A	A	A	A	A	A	A	A

4.5. Procedimiento de respuesta específico para control de inundación.

			Utilice R para señalar la entidad responsable Utilice A para señalar la entidad de apoyo																	
NIVEL DE ALERTA	ACTIVIDAD (en orden cronológico)	TIEMPO (HH:MM)	ENTIDADES																	
			Corpocaldas	ESE Hospital La Merced	Empresa EMMAN	Empresa Múgigas	Bomberos	Policía	Empresa CHEC	Personería Mbal	Secretaría de Planeación	Secretaría de gobierno	Secretaría de hacienda	P.V.S.P	Comisaría de Familia	Técnico saneamiento	Emisora Brisa FM			
	MONITOREO	1 MES					R							A						
	CAPACITACION	1 MES	R																	A
	ALISTAMIENTO PERSONAL	1 HORA	A				R	A				R								
	ALISTAMIENTO LOGISTICO	1 HORA	A	A	A	A	A	A	A	A	R	A	A	A	A	A	A	A	A	A
	CONTROL INCENDIO	MINUTOS	A				R	A				A								
	EDAN (EVALUACION DE DAÑOS Y ANALISIS DE NECESIDADES)	1 DIA	A				A					R								
	EVACUACION	1 DIA	A	A	A	A	R	A	A	A	A	A	A	A	A	A	A	A	A	A



4.6. Procedimiento de respuesta específico para control de incendios forestales.

			Utilice R para señalar la entidad responsable Utilice A para señalar la entidad de apoyo																				
NIVEL DE ALERTA	ACTIVIDAD (en orden cronológico)	TIEMPO (HH:MM)	ENTIDADES																				
			Corporcaldas	ESE Hospital La Merced	Empresa EMMAN	Empresa Moligas	Bomberos	Policía	Empresa CHEC	Personería Mpal	Secretaría de Planeación	Secretaría de gobierno	Secretaría de hacienda	P.V.S.P	Comisaría de Familia	Técnico saneamiento	Emisora Brsa FM						
	MONITOREO	1 MES					R							A									
	CAPACITACION	1 MES	R																				A
	ALISTAMIENTO PERSONAL	1 HORA	A				R	A					R										
	ALISTAMIENTO LOGISTICO	1 HORA	A	A	A	A	A	A	A	A	A	R	A	A	A	A	A	A	A	A	A	A	A
	CONTROL INCENDIO	MINUTOS	A				R	A				A											
	EDAN (EVALUACION DE DAÑOS Y ANALISIS DE NECESIDADES)	1 DIA	A				A					R											
	EVACUACION	1 DIA	A	A	A	A	R	A	A	A	A	A	A	A	A	A	A	A	A	A	A	A	A

4.7. Flujograma de respuesta específico

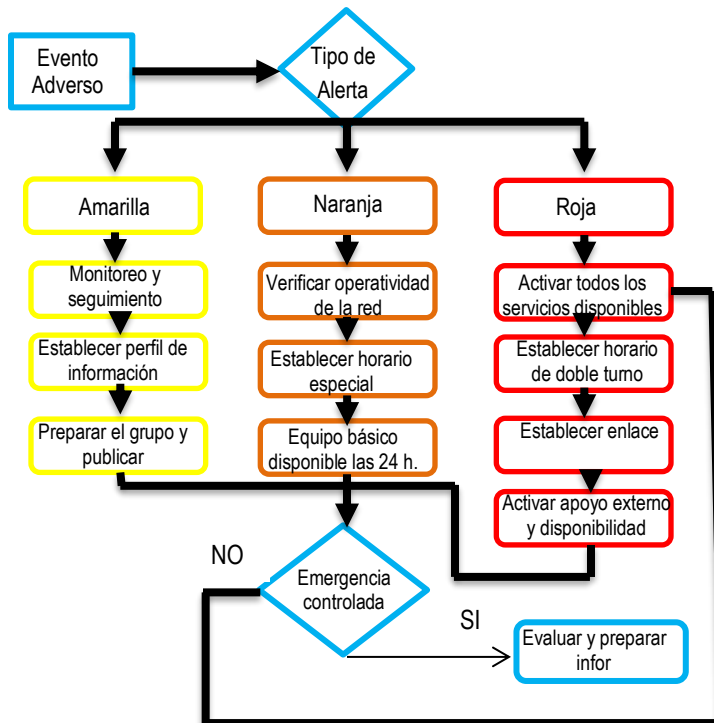



4.8. Cadena de llamadas

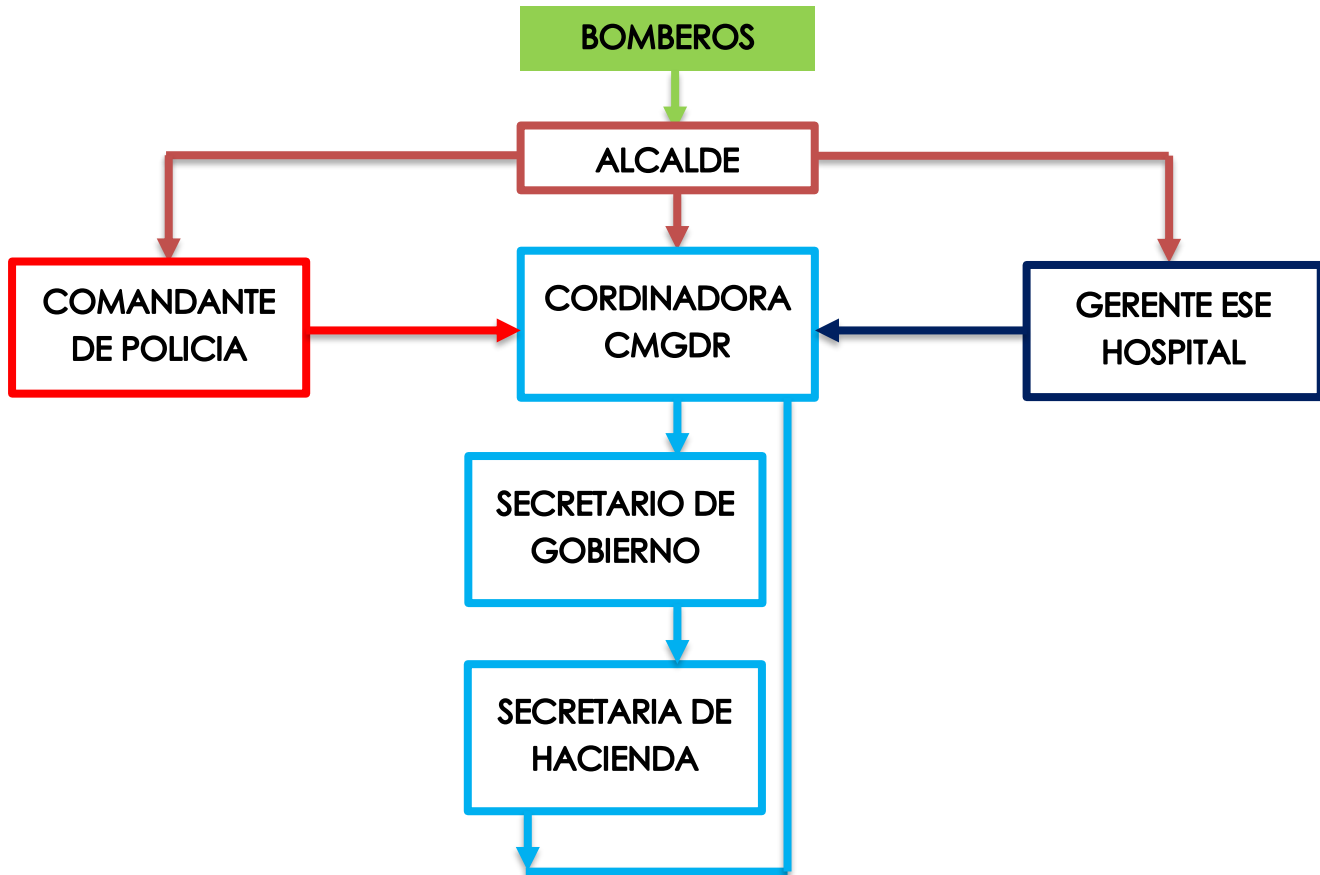



4.9. Directorio

NOMBRE	ENTIDAD	CARGO	DIRECCIÓN	CELULAR	E - MAIL
Carlos Quintero Álvarez	ALCALDIA	ALCALDE	Calle 14 # 6-27	3152482444	alcaldia@lamerced-caldas.gov.co
Claudia Marcela Alzate Toro	ALCALDIA	SECRETARIA DE PLANEACION Y SALUD	Calle 14 # 6-27	3122811669	sec.planeacion@lamerced-caldas.gov.co
Walter Leonel Castro Ocampo	ALCALDIA	SECRETARIO DE GOBIERNO	Calle 14 # 6-27	3146819902	sec.gobierno@lamerced-caldas.gov.co
Sandra Milena Suarez Obando	ALCALDIA	SECRETARIA DE HACIENDA	Calle 14 # 6-27	3127914493	sec.hacienda@lamerced-caldas.gov.co
Paola Andrea Cardona Henao	ALCALDIA	P.V.S.P	Calle 14 # 6-27	3024390905	pvsplamerced2013@gmail.com
Jorge Andres Pelaez Llanos	ALCALDIA	COMISARIO DE FAMILIA	Calle 14 # 6-27	3007925197	comisariadefamilia@lamerced-caldas.gov.co
Mauricio Antonio Valencia	ALCALDIA	TECNICO UMATA	Calle 14 # 6-27	3148675850	mauvalen88@yahoo.es
Eber Adolfo Mazo Niño	POLICIA	COMANDANTE DE POLICIA	Cr 6 #15-20	3188432042	decal.elamerced@policia.gov.co
Luis Fernando Diaz Castañeda	BOMBEROS	COMANDANTE DE BOMBEROS	Cr 5 # 15-56-60	3183762228	bomberoslamerced@gmail.com
Diego Ismael Gomez Torres	ESE HOSPITAL	GERENTE ESE HOSPITAL	Transv 4 # 8-25	3102659181	eselamerced@gmail.com



MUNICIPIO DE LA MERCED
PLAN ESPECÍFICO DE RESPUESTA ANTE LA PREVENCIÓN DE DESASTRES



Federman Vasco Cifuentes	EMMAN	GERENTE EMMAN	Calle 14 # 6-23	3117770891	aguasdelamerced@hotmail.com
Angela Maria Cadavid Rios	CHEC		Cr 7 # 14-07	3174350114	angelapaguirre@hotmail.com
Angela Aguirre Duarte	MADIGAS S.A.S	AUXILIAR OPERATIVA	Cr 7 # 13-39	3217068584	lamerced@madigas.com.co
Diana Cristina Restrepo	CORPOCALDAS		Calle 14 # 6-27	3217012526	dianarestrepo@corpocaldas.gov.co
Henry Alberto Suarez	DTSC	TECNICO DE SANEAMIENTO		3215940789	hensuca@hotmail.com
Juan Pablo Osorio Gallo	PERSONERIA MUNICIPAL	PERSONERO MUNICIPAL	Calle 14 # 6-27	3103999760	personerialamerced@gmail.com



5. SISTEMA DE ALARMA ESPECÍFICO

5.1. Descripción de la alarma

ESTADO DEL EVENTO O NIVEL DE ALERTA	CANAL O MEDIO	CÓDIGO	RESPONSABLE	ACCIONES ESPERADAS DEL CMGRD	ACCIONES ESPERADAS DE LA COMUNIDAD
AMARILLO	CELULAR	MENSAJE DE TEXTO	BOMBEROS Y CORDINADORA CMGDR	EVALUACION DE SITUACION	INFORMAR OPORTUNAMENTE A BOMBEROS Y/O ALCALDIA
NARANJA	CELULAR	MENSAJE DE TEXTO		PREPARACION PARA ATENDER SITUACION	ACATAR INSTRUCCION POR PARTE DE LOS ORGANISMOS DE SOCORRO Y ALCALDI
ROJO	SIRENA CAMPANA CELULAR	MENSAJE DE TEXTO, CAMPANAZOS CORTOS Y RÁPIDOS, TRES TOQUES Y LUEGO CONTINUA, OTROS		ATENDER SITUACION	



5.2. Protocolo de activación de la Alarma

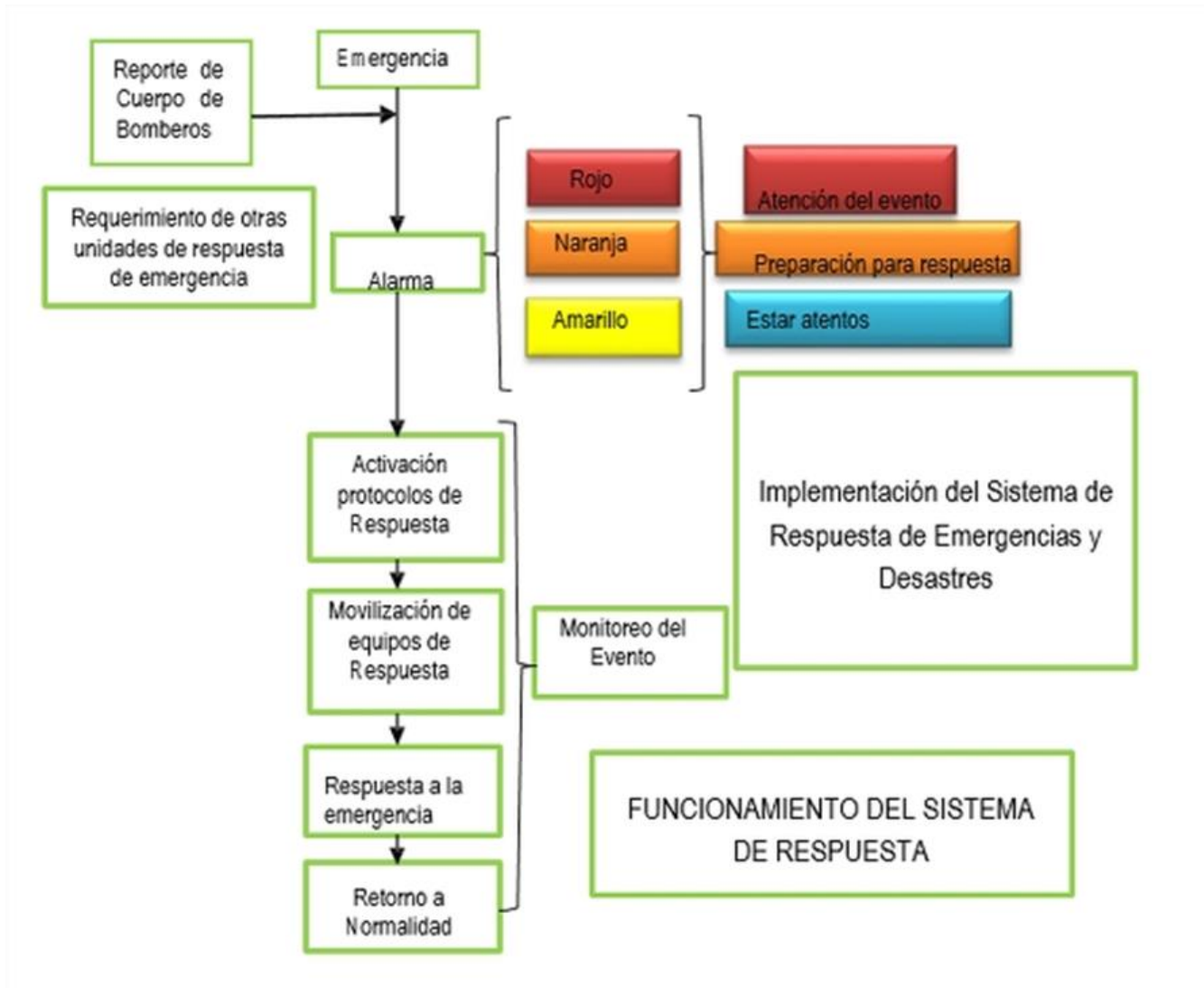



6. CAPACIDADES ESPECÍFICAS PARA ESTA CONTINGENCIA

6.1. Inventario de recursos por servicio de respuesta

BUSQUEDA Y RESCATE						
INSTITUCIÓN	TALENTO HUMANO		EQUIPOS		HERRAMIENTAS	
	ESPECIALIDAD	CANT	DESCRIPCION	CANT	DESCRIPCION	CANT

SALUD						
INSTITUCIÓN	TALENTO HUMANO		INFRAESTRUCTURA		EQUIPOS	
	ESPECIALIDAD	CANT	DESCRIPCION	CANT	DESCRIPCION	CANT
ESE Hospital La Merced	MEDICOS RURALES	3	MEDICINA INTERNA HOMBRES	2	Ambulancias	2
	AUXILIARES DE ENFERMERIA	8	MEDICINA INTERNA MUJERES	2		
	ENFERMERA	1	PEDIATRIA	2		
	MEDICOS RURALITOS	2	GINECOOBSTETRICIA	2		
	ENFERMERA RURALITA	1	OBSERVACION MUJERES	2		
			OBSERVACION HOMBRES	2		
			SALA EDA	2		
			SALA IRA	2		



ALOJAMIENTOS TEMPORALES

INSTITUCIÓN	TALENTO HUMANO		INFRAESTRUCTURA		EQUIPOS	
	ESPECIALIDAD	CANT	DESCRIPCION	CANT	DESCRIPCION	CANT
Coliseo cubierto	Apoyo a la calamidad	2	Buen estado	1	Colchoneta	20
Estadio Municipal	Apoyo a la calamidad	2	Buen estado	1	Carpas	5
Centro de salud la Felisa	Apoyo a la calamidad	2	Buen estado	1		

SUBSIDIOS DE ARRENDAMIENTO

SECTOR	NRO DE FAMILIAS		VALOR DEL SUBSIDIO		PLAZO	
	NOMBRE DEL ARRENDATARIO	NRO DE CEDULA	NOMBRE DEL ARRENDADOR	NRO DE CEDULA	DESDE	HASTA
	Consuelo Ospina				03/02/2016	03/05/2016
	Alfredy Quiceno				09/04/2016	09/07/2016
	Consuelo de Jesus Olguin				29/08/2016	29/11/2016
	Gonzaga Delgado				06/12/2016	06/03/2017
	Fernando Arias	25109895			28/02/2017	28/05/2017
	Maria Ofelia Castañeda	25109895			22/03/2017	22/06/2017
	Teresa de Jesus Murillo	22198288			11/05/2017	11/08/2017
	Jose Albeiro Ramirez	4561101			17/06/2017	17/09/2017

TELECOMUNICACIONES

INSTITUCIÓN	TALENTO HUMANO		EQUIPOS		HERRAMIENTAS	
	ESPECIALIDAD	CANT	DESCRIPCION	CANT	DESCRIPCION	CANT
Emisora Brisa FM	Locutores	2	Equipos necesarios para informar	3	Equipos necesarios para informar	3



SANEAMIENTO BASICO

INSTITUCIÓN	TALENTO HUMANO		INFRAESTRUCTURA		HERRAMIENTAS	
	ESPECIALIDAD	CANT	DESCRIPCION	CANT	DESCRIPCION	CANT
DTSC	TECNICO DE SANEAMIENTO AMBIENTAL	1			ORBECO, TERMOMETRO, NEVERA, NEVERA DE MANO	4

TRANSPORTE

INSTITUCIÓN	TALENTO HUMANO		VEHICULOS			HERRAMIENTAS	
	ESPECIALIDAD	CANT	DESCRIPCION	CAPACIDAD	CANT	DESCRIPCION	CANT
ESE Hospital	Conductores	2	Ambulancia	2	2	Equipos necesarios para emergencia	2
	Auxiliar	2					
Bomberos	conductores	2	Maquina extintora	400 lts y 500 galones	2	Equipos necesarios para emergencia	2
	conductores	1	Toyota LAND	6	1		
	conductores	1	Chevrolet LUV	4	1		
Alcaldia	conductores	1	Restroexcabador		1		
	conductores	1	volqueta	12 toneladas	1	Extintor y botiquín	1



SERVICIOS PUBLICOS

INSTITUCIÓN	TALENTO HUMANO		INFRAESTRUCTURA		HERRAMIENTAS	
	ESPECIALIDAD	CANT	DESCRIPCION	CANT	DESCRIPCION	CANT
MADIGAS INGENIEROS S.A E.S.P	Un Coordinador de proyecto, Un Oficial de redes, Un Auxiliar del Oficial de redes, Una Auxiliar Operativa,	4	Oficina Ubicada en la Cra 7 N° 13- 39 Municipio de La Merced	1	. Una camioneta de estaca Hylux Toyota. Dos prensas mecánicas para estrangulamiento de tubería de polietileno de 4 - 2" de diámetro. Dos prensas mecánicas para estrangulamiento de tubería de ½" a 1" de diámetro. Una llave cuadrada para abrir y cerrar poliválvulas. " Llave Policia" Una Plancha de sooker Una Pica Una Pala Una Barra Una Porra Una Planta Electrica Un Juego de anillos frios 1/2 y uno de 3/4 a 1 Un Juego de Biseladores.	



6.2. Mapa de capacidades





7. ANEXOS

7.1. Aprobación del protocolo

Incluir carta firmada por el(la) alcalde(sa)

7.2. [MAPA DEL SISTEMA DE SERVICIOS PÚBLICOS DOMICILIARIOS RURAL](#)

7.3. [MAPA DEL SISTEMA DE SERVICIOS PÚBLICOS DOMICILIARIOS DE LA CABECERA MUNICIPAL](#)

7.4. [A MAPA DE AMENAZA POR MOVIMIENTOS MASA DEL SUELO RURAL](#)

7.5. [B MAPA DE SUSCEPTIBILIDAD POR MOVIMIENTOS EN MASA DEL SUELO RURAL](#)

7.6. [A MAPA DE AMENAZA POR TORRENCIALIDAD DEL SUELO RURAL](#)

7.7. [MAPA DE VULNERABILIDAD POR TORRENCIALIDAD DEL SUELO RURAL](#)

7.8. [MAPA DE AMENAZA POR INUNDACIÓN DEL SUELO RURAL](#)

7.9. [MAPA DE RIESGO A INCENDIOS FORESTALES DEL AREA RURAL](#)

7.10. [MAPA DE AMENAZA SISMICA DEL SUELO RURAL](#)

7.11. [A MAPA DE AMENAZA POR MOVIMIENTOS EN MASA DE LA CABECERA MUNICIPAL](#)

7.12. [B MAPA DE VIVIENDAS EN RIESGO POR MOVIMIENTOS EN MASA DE LA CABECERA MUNICIPAL](#)

7.13. [MAPA DE AMENAZA POR INUNDACION DE LA FELISA](#)