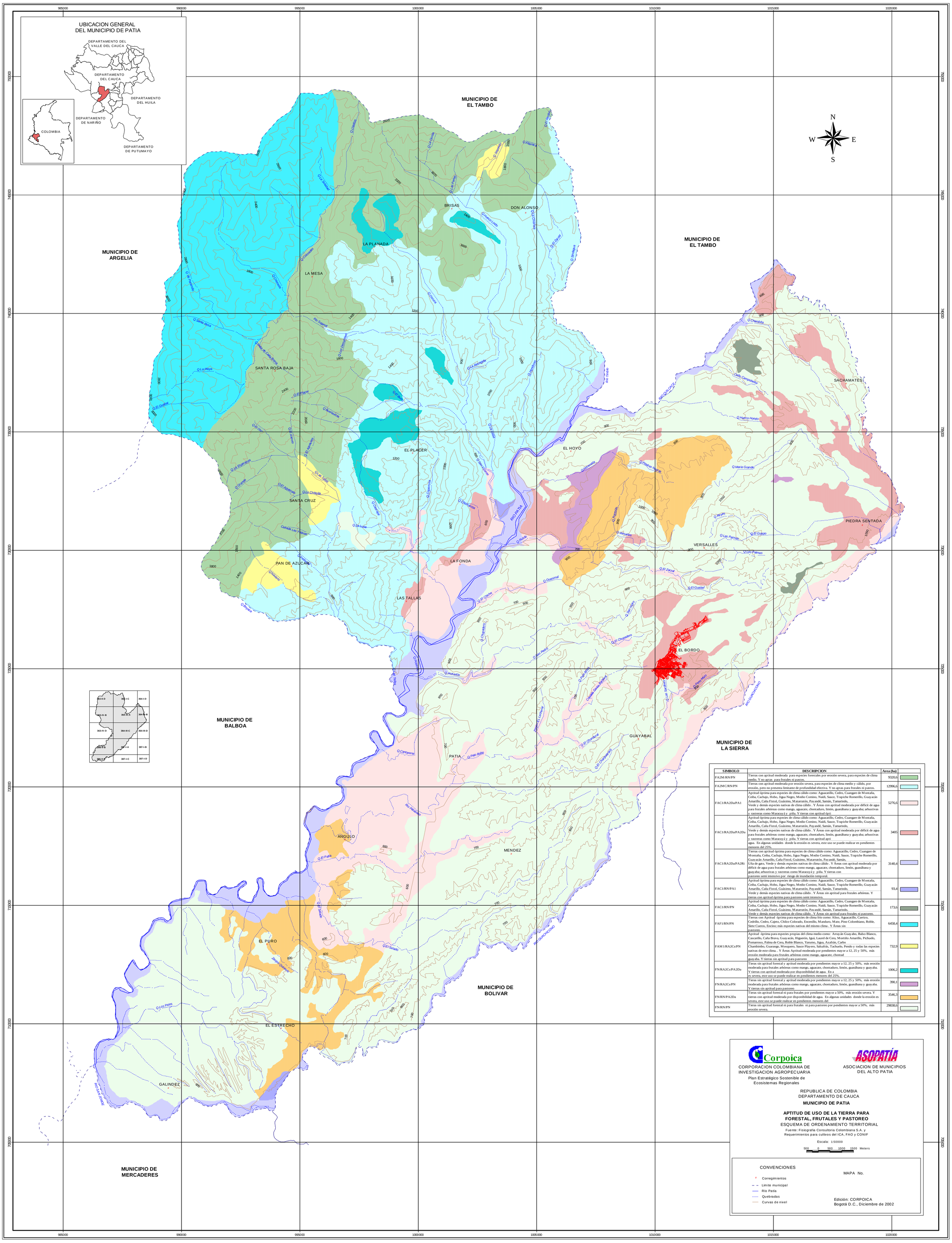
UBICACION GENERAL
DEL MUNICIPIO DE PATIA
DEPARTAMENTO DEL VALLE DEL CAUCA
DEPARTAMENTO DEL CAUCA
DEPARTAMENTO DEL HUILA
DEPARTAMENTO DE NARIÑO
DEPARTAMENTO DE PUTUMAYO
COLOMBIA
N
S
E
W
MUNICIPIO DE EL TAMBO
MUNICIPIO DE ARGELIA
MUNICIPIO DE BALBOA
MUNICIPIO DE LA SIERRA
MUNICIPIO DE BOLIVAR
MUNICIPIO DE MERCADERES
BRISAS
DON ALONSO
LA PLANADA
LA MESA
SANTA ROSA BAJA
EL PLACER
EL HOYO
SACHAMATES
SANTA CRUZ
PIEDRA SENTADA
VERSALLES
PAN DE AZUCAR
LA FONDA
LAS TALLAS
EL BORDO
GUAYABAL
PATIA
ANGULO
MENDEZ
EL PURO
EL ESTRECHO
GALINDEZ
RIO PATIA
RIO QUILICHAO
RIO SAN JORGE
Q. Quebrada
Q. Corriente
Q. Río
Q. Cañada
Q. Cuchilla
Q. Alto
Q. Bajo
Q. Grande
Q. Chiquito
Q. Los Palos
Q. El Salado
Q. El Palo
Q. Huerco Hondo
Q. María Grande
Q. Las Palmas
Q. El Guayabal
Q. Chambilla
Q. Cañada Campoalegre
Q. Cantarrana
Q. Palo Bobo
Q. Chamberrico
Q. El Chondura
Q. El Chupadero
Q. Las Palmas
Q. Las Tallas
Q. Las Cruces
Q. Las Delicias
Q. Las Cañas
Q. Las Cruces
Q. La Playa
Q. Santa Rosa
Q. Cañada Blanca
Q. El Placer
Q. Buenavista
Q. El Guabal
Q. La Cruz
Q. La Cocina
Q. Los Pelos
Q. Alvarado
Q. Cucuyo
Q. Cañada Las Yaguas
Q. Las Lajas
Q. La Chiquita
Q. La Luna
Q. Cañada
Q. Cuchilla
Q. Cuchilla Cruces
Q. Cuchilla Cruces
Q. Cuchilla Cruces